www.stdenissurrichelieu.com

# Le Dionysien

Membre de : Association des plus beaux villages du Québec

129 avenue Yamaska, Saint-Denis-sur-Richelieu (Québec) J0H 1K0 • (450) 787-2244

BULLETIN D'INFORMATION MUNICIPALE VOL. 26, N° 10 • OCTOBRE 2022

## Semaine de prévention des incendies du 9 au 15 octobre 2022

## Dans cette édition :

Services gouvernementaux ..... 2
Organismes régionaux ..... 2
Mot du maire ..... 3
Avis public ..... 4
Offres d'emploi ..... 5-6
Séance ordinaire du 6 septembre..... 7-12
Dates à retenir pour l'hiver ..... 12
Liste des déboursés ..... 13
Bibliothèque municipale ..... 14
Loisirs et vie communautaire ..... 15-19
Rappel feuilles et chaume ..... 19
Sauvetage sécurité incendie ..... 20-22
Société d'histoire des Riches-Lieux ..... 23
AFEAS ..... 24
Âge d'Or ..... 25
La Fabrique ..... 26
Communauté chrétienne ..... 27
Chez Nelson ..... 28
Comptoir familial St-Denis ..... 29
Mouvement vert ..... 30
Dionyforme ..... 31
Nos commerçants ..... 32-51
Calendrier des collectes ..... 52

# À LA MAIRIE

## Votre conseil municipal

**Jean-Marc Bousquet**
**Maire**
jmbousquet@msdsr.com

**Douce Labelle**
**Siège #01**
dlabelle@msdsr.com

**Pierre-Luc Archambault**
**Siège #02**
plarchambault@msdsr.com

**François Richard**
**Siège #03**
frichard@msdsr.com

**Logan Loiseau**
**Siège #04**
lloiseau@msdsr.com

**Lyne Ross**
**Siège #05**
lross@msdsr.com

**Éric Lévesque**
**Siège #06**
elevesque@msdsr.com

**Bureau municipal:**
Tél.: (450) 787-2244 • Téléc.: (450) 787-2635
Courriel: info@msdsr.com

**Heures de bureau:**
Lundi au jeudi:
de 8 h 30 à 12 h et de 13 h à 16 h 30.
Vendredi:
de 8 h 30 à 12 h et de 13 h à 16 h.

**Directeur général:** Jonathan Lessard, Ing.
Tél.: (450) 787-2244

**Inspecteur municipal:** Landry Kengunya
Tél.: (450) 787-2244

**Conseillère en urbanisme et à la réglementation:**
Janie Rondeau – Tél.: (450) 787-2244

**Chef pompier:** Robert Phaneuf
Tél.: (514) 235-1017 ou (450) 787-3839

**Loisirs:** Marylène Huard – Tél.: (450) 787-2712

**Bibliothèque municipale :** Brigitte Gendron
Tél.: (450) 787-2179

**Dépôt légal:** ISSN 1918-6274 – Imprimé au

**Conception et impression du bulletin:**
© Les Publications Municipales - 1 (877) 553-1955

# SERVICES GOUVERNEMENTAUX

## GOUVERNEMENT FÉDÉRAL

**Bureau de poste**
Lise Collin, maître de poste..... (450) 787-3296

**Centre de femmes L'essentielle**.....(450) 467-3418

**Centre de main d'oeuvre**.....(450) 773-7481

**Info-Crime** .....1 (800) 771-1800

**Ligne d'écoute**
Aide-morale, Psycho .....1 (866) 277-3553

**Xavier Barsalou-Duval**
Député de Verchères les Patriotes.....(450) 652-4442

**Police Informations**
(Bureau St-Mathieu-de-Beloeil).....(450) 536-0032

**Police Urgence** .....310-4141

**S.O.S. Violence Conjugale** .....1 (800) 363-9010

**Financement agricole Canada**.....(450) 771-7080

**URGENCE**
Ambulance + Pompier .....911

## GOUVERNEMENT PROVINCIAL

**Bureau d'aide juridique**.....(450) 778-6623

**Bureau d'enregistrement**
(propriétés).....(450) 778-6632

**CIA Q**.....(450) 774-1141

**CLD**
Manon Roger .....1 (877) 464-4188 poste 2803

**CLSC La Vallée des Patriotes**.....1 (888) 261-7070

**Communication Québec**.....(514) 873-8989

**Cour des petites créances** .....(450) 778-6585

**CSST**.....1 (800) 668-2465

**Direction de l'état civil**.....1 (800) 567-3900

**Hydro-Québec**
(pannes).....1 (800) 790-2424

**La Financière agricole du Québec** .....(450) 778-6635

**M.R.C. de la Vallée du Richelieu**
(Mc Masterville).....(450) 464-0339

**Protection de l'environnement** .....1 (800) 561-1616

**Protection du consommateur** .....(514) 253-6556

**Protection du territoire agricole**.....1 (800) 462-5341

**Régie des Rentes du Québec** .....(514) 873-2433

**Services Animalier de la Vallée du Richelieu**.....(450) 813-7381

**Société de l'assurance automobile du Québec** .....1 (800) 361-7620

**Simon Jolin-Barrette**
Député de Borduas.....(450) 464-5505

**Ministère des transports**.....(450) 655-1317

# ORGANISMES RÉGIONAUX

**A.F.E.A.S. Saint-Denis**.....(450) 787-3407
• Mme Antonia Létourneau

**A.I.B.R. (Aqueduc inter-municipal)**.....(450) 787-2101
• M. Luc Brouillette, directeur général

**Association des parents des enfants handicapés Richelieu-Val-Maska** .....1 (855) 681-8556

**Caisse Desjardins de la région de Saint-Hyacinthe**
• Nathalie-Lise Giguère, dir. gén. .....(450) 787-3026

**Centre d'Action Bénévole de la Vallée du Richelieu** .....(450) 467-9373

**Chalet des loisirs (patinoire)**.....(450) 787-2422

**Club de l'Âge d'Or Inc.** .....(450) 787-2109
• Mme Monique St-Michel

**Commission Scolaire des Patriotes**.....1 (877) 449-2919

**Commission Scolaire Riverside**.....(450) 672-4010

**Comité du Vieux Marché** .....(450) 787-3939
• Mme Lyne Ross

**Coopérative Aide Atout** ..... (450) 446-2108

**Diony Forme**.....(450) 909-0909
• Bernard Gorry

**École Saint-Denis** .....(450) 645-2360

**Fondation Saint-Denis-sur-Richelieu**.....(514) 591-3693
• François Richard, président

**H.L.M.** .....(450) 774-5188, poste 34
• M. Jean-Claude Ladouceur, Directeur général

**Info-Collectes (Récupération)**.....1 (844) 722-4636

**Jumelage Chastre-St-Denis**.....(450) 787-2244

**Les Persévérants**.....(450) 787-2109
• Mme Monique St-Michel

**Les petits Dyno Denis (garderie)**.....(450) 787-3513

**Maison Nationale des Patriotes**
• Mme Christine Devey ..... (450) 787-3623

**M.A.P.A.Q.**.....1 (866) 822-2140

**Meublétout**.....(450) 464-7888

**Presbytère** .....(450) 787-2020

**Salle du conseil** .....(450) 787-3311

**Société d'histoire des riches-lieux** .....(450) 787-9719
• M. Guy Archambault

**Transport adapté**.....(450) 774-8810

**U.P.A. Vallée du Richelieu**.....(450) 774-9154
• M. Charles Boulerice, président

**Villa Saint-Denis**.....(450) 774-6189
• M. André Charron, sec. gén.

# MOT DU MAIRE

**Réélection de Monsieur Simon Jolin-Barrette, député de Borduas**

Nous félicitons Monsieur Simon Jolin-Barrette pour sa réélection comme député de Borduas. Nous avons hâte de poursuivre notre travail ensemble pour le bien de toute notre communauté : protection de la terre, protection de l'eau, développement de la mobilité et du logement. Les ainés et les familles et les jeunes sont au cœur de nos priorités.

Félicitations également à tous les candidats et candidates qui se sont présentés. C'est de cette façon que la démocratie demeure vivante.

**Arrivée d'un directeur général et greffier-trésorier par intérim**

Nous accueillons Monsieur Denis Meunier, gestionnaire d'expérience, à titre de directeur général et greffier-trésorier par intérim. Nous l'assurons de notre entière collaboration afin, entre autres, de mener à bien l'élaboration du prochain budget et du plan triennal d'immobilisation. Également, nous poursuivrons notre recherche afin de pourvoir ce poste de façon régulière. Bienvenu à Saint-Denis-sur-Richelieu Monsieur Meunier.

**Merci à Monsieur Jonathan Lessard pour le travail accompli**

Monsieur Jonathan Lessard quittera son poste de directeur général et greffier-trésorier ce vendredi 7 octobre 2022. Nous le remercions sincèrement pour tout le travail accompli dans notre municipalité et nous lui souhaitons tout le succès dans la réalisation de ses nouveaux projets professionnels. Merci beaucoup, Jonathan, et bonne route!

**Nouveaux défis professionnels pour Madame Jacqueline Paré**

Après 18 années de loyaux services au sein de la municipalité de Saint-Denis-sur-Richelieu, Madame Jacqueline Paré entreprendra de nouveaux défis professionnels au sein de la municipalité de Saint-Mathieu de Beloeil dès le 17 octobre prochain. Merci, Jacqueline, pour tout le travail accompli et bonne chance dans ton nouveau travail! Dans les prochains jours, nous verrons à pourvoir ce poste.

**Suspension de 60 jours à l'encontre de la conseillère Madame Douce Labelle par la Commission municipale du Québec**

À la suite d'une plainte déposée auprès de la Commission municipale du Québec celle-ci a fait enquête et déclare que la conseillère Madame Douce Labelle a commis un manquement au code d'éthique et de déontologie en ayant un intérêt indirect dans un contrat entre la municipalité et l'entreprise enregistrée au nom de son conjoint, propriétaire d'un dépanneur et d'un poste d'essence.

Il faut savoir que depuis le 4 octobre 2021, jour de l'élection sans opposition de la conseillère Madame Douce Labelle, aucun achat n'a été effectué au dépanneur Des Patriotes à l'exception de l'essence pour les véhicules incendies et de voirie pour des raisons de logistique et de sécurité. Un avis juridique a été émis en ce sens en octobre 2021.

Aujourd'hui, dans sa décision, la Commission municipale du Québec, affirme que cette exception n'est pas acceptée. Elle impose donc une suspension de 60 jours de toutes ses fonctions de conseillère municipale à Madame Douce Labelle à compter du 5 octobre 2022, et ce, sans rémunération.

Conséquemment, afin de respecter la décision de la Commission, la municipalité doit, dès maintenant, prendre son essence ailleurs que dans le poste d'essence du dépanneur des Patriotes. La municipalité a procédé à l'ouverture de comptes à Saint-Ours et à La Présentation, la semaine dernière. D'autres démarches sont également entreprises afin de bien répondre aux besoins de la municipalité.

**Octobre – Fête des récoltes**

Notre municipalité est à 99% composée de terres agricoles et de boisés. Célébrons cette terre dont nous récoltons ses nombreux fruits à l'automne. Merci à tous ceux et celles qui sèment et qui récoltent afin de nous nourrir. Le 10 octobre, célébrons la Fête des récoltes!

Jean-Marc Bousquet, maire

MUNICIPALITÉ DE SAINT-DENIS-SUR-RICHELIEU

# AVIS PUBLIC

**AUX PERSONNES INTÉRESSÉES PAR UN PROJET DE RÈGLEMENT RÉGISSANT LA DÉMOLITION D'IMMEUBLES**

AVIS EST DONNÉ que le Conseil municipal tiendra une assemblée de consultation quant à l'objet et aux conséquences du projet de règlement suivant, qui a été adopté lors de la séance du Conseil municipal du 4 octobre 2022 :

- Projet de règlement intitulé « Règlement numéro 2022-R-292 régissant la démolition d'immeubles ».

Ce projet de règlement ne contient pas des dispositions propres à un règlement susceptible d'approbation référendaire.

L'objet de ce règlement est de protéger le patrimoine bâti et favoriser le maintien au logement par l'encadrement de la démolition de certains immeubles sur le territoire de la Municipalité de Saint-Denis-sur-Richelieu. De plus, le règlement est adopté afin d'encadrer et d'ordonner la réutilisation du sol dégagé après la démolition d'un bâtiment assujetti.

L'assemblée de consultation sur ce projet de règlement se déroulera **mercredi, le 2 novembre 2022, à 18 h 30** à la salle du Conseil situé au 275, rue Nelson, Saint-Denis-sur-Richelieu. Lors de cette assemblée, le projet de règlement sera expliqué ainsi que les conséquences de celui-ci et les personnes et organismes qui désirent s'exprimer pourront se faire entendre. Vous pouvez consulter les projets de règlement sur le site internet dans la section *Avis publics et règlements*. Si vous avez des questions, veuillez contacter Janie Rondeau, conseillère à l'urbanisme et à la réglementation par courriel au urbanisme@msdsr.com ou par téléphone au 450-787-2244 au poste 4.

Le projet de règlement est aussi disponible au Bureau municipal situé au 129, avenue Yamaska à Saint-Denis-sur-Richelieu, durant les heures régulières d'ouverture, où toute personne intéressée peut en prendre connaissance.

DONNÉ À SAINT-DENIS-SUR-RICHELIEU, CE 5E JOUR D'OCTOBRE 2022.

Jonathan Lessard, ing.
Directeur général et greffier trésorier

129, Av. Yamaska, Saint-Denis-sur-Richelieu (Québec) J0H 1K0 • Téléphone : 450 787-2244 • Télécopieur : 450 787-2635

MUNICIPALITÉ DE SAINT-DENIS-SUR-RICHELIEU

# Offre d'emploi

## Greffier-trésorier adjoint

Située en bordure de la rivière Richelieu, parmi les plus beaux villages du Québec à 30 minutes de la région de Beloeil Mont-Saint-Hilaire, de la région de Sorel-Tracy et de Saint-Hyacinthe, la Municipalité de Saint-Denis-sur-Richelieu, Là où l'histoire se cultive offre à ses habitants un milieu de vie de qualité dans un cadre enchanteur qui s'est charmé tous les visiteurs.

**Description du poste**

La Municipalité est à la recherche d'une personne pour combler un poste de greffier-trésorier adjoint à temps complet au sein d'une équipe de travail dynamique ayant à coeur le service aux citoyens.

**Principales responsabilités**

Sous l'autorité de la direction générale, le titulaire de ce poste doit s'assurer de l'efficacité administrative du service. À cette fin, la personne devra

- Effectuer le traitement relié aux opérations des comptes à payer, aux comptes à recevoir, à la taxation et aux conciliations bancaires et autres items reliés à la comptabilité quotidienne, mensuelle et annuelle, des assurances et des règlements d'emprunt;
- Effectuer tous les processus reliés à la paye tel que la gestion des banques de temps, les DAS, assurances collectives, les cotisations, T4 et relevé d'emploi etc.;
- Préparer tous les rapports requis, tel que, liste des comptes, rapports trimestriels et des états comparatifs et assurer la bonne tenue des livres comptables de la municipalité;
- Collaborer à la tenue d'élection municipale à titre de secrétaire d'élection et au besoin, à titre de président d'élection;
- Préparer avec le directeur général les séances de travail et les séances du conseil, rédige et prépare les procès-verbaux et au besoin remplace le greffier-trésorier lors des séances du conseil;
- Supporter le directeur général dans l'établissement et dans la ventilation des prévisions budgétaires;
- Assurer les suivis aux demandes de citoyens et des correspondances diverses avec les autres département;

**Exigences**

- Diplôme d'étude collégial (DEC) en technique de comptabilité et de gestion ou dans un domaine connexe et reliés au poste;
- 3-5 ans d'expérience dans le milieu municipal dans un poste similaire (un atout);
- Bonne connaissance de la comptabilité municipale (un atout);
- Connaissance des logiciels de bureautique (Suite office)
- Maitrise de la suite de logiciel PG Solutions (Mégagest) (un atout).
- Bonne capacité d'adaptation, autonomie, polyvalence, souci du détail, rigueur et minutie;
- Sens de l'organisation du travail;
- Être disponible le soir, au besoin, pour les rencontres de travail et les séances du conseil;
- Très bonne connaissance du français écrit et oral;

**Conditions de travail**

- Poste régulier - temps plein - 35 heures semaine du lundi au vendredi;
- Salaire entre 55 000$ et 75 000$ selon l'expérience et les qualifications du candidat;
- Possibilité de travail hybride (télétravail);
- Horaire d'été ;
- REER collectifs;
- Assurances collectives;
- Congé mobiles et maladies;

Si vous répondez aux exigences du poste, avez les compétences et que le défi vous intéresse, vous êtes la personne que nous recherchons. Nous vous invitons à nous transmettre **d'ici le 18 octobre prochain**, votre curriculum vitae accompagné d'une lettre de motivation.

**En personne ou par courrier :**
Municipalité de Saint-Denis-sur-Richelieu
129 avenue Yamaska, Saint-Denis-sur-Richelieu,
Québec, J0H 1K0

Par courrier électronique : directeur@msdsr.com

La Municipalité souscrit aux principes d'égalité en emploi. Seules les candidatures retenues seront contactées pour une entrevue. Le masculin est utilisé afin d'alléger le texte.

129, Av. Yamaska, Saint-Denis-sur-Richelieu (Québec) J0H 1K0 • Téléphone : 450 787-2244 • Télécopieur : 450 787-2635

MUNICIPALITÉ DE SAINT-DENIS-SUR-RICHELIEU

# Offre d'emploi

## Technicien.ne administratif.ve

Située en bordure de la rivière Richelieu, parmi les plus beaux villages du Québec à 30 minutes de la région de Beloeil Mont-Saint-Hilaire, de la région de Sorel-Tracy et de Saint-Hyacinthe, la Municipalité de Saint-Denis-sur-Richelieu, Là où l'histoire se cultive offre à ses habitants un milieu de vie de qualité dans un cadre enchanteur qui s'est charmé tous les visiteurs.

**Description du poste**

La Municipalité est à la recherche d'une personne pour combler un poste de technicien administratif à temps complet au sein d'une équipe de travail dynamique ayant à coeur le service aux citoyens.

**Principales responsabilités**

Sous l'autorité de la direction générale, le titulaire de ce poste doit s'assurer de l'efficacité administrative du service. À cette fin, la personne devra

- Accueillir la clientèle, répondre à leurs interrogations ou les diriger à la personne ressource;
- Effectuer les mises à jour du rôle d'évaluation foncière, la taxation annuelle et supplémentaire ainsi que les droits sur mutations immobilières;
- Effectuer la perception des comptes et les dépôts;
- Gérer le courrier, les courriels et les appels téléphoniques;
- Préparer le dossier annuel de vente pour taxes;

**Exigences**

- Diplôme d'étude collégial (DEC) en technique administrative ou dans un domaine connexe et relié au poste;
- 2 à 3 ans d'expérience dans le milieu municipal dans un poste similaire (un atout);
- Connaissance de la comptabilité municipale (un atout);
- Connaissance des logiciels de bureautique (Suite office)
- Maitrise de la suite de logiciel PG Solutions (Mégagest) (un atout).
- Bonne capacité d'adaptation, autonomie, polyvalence, souci du détail, rigueur et minutie;
- Sens de l'organisation du travail;
- Très bonne connaissance du français écrit et oral;

**Conditions de travail**

- Poste régulier - temps plein - 35 heures semaine du lundi au vendredi;
- Salaire concurrentiel selon l'expérience et les qualifications du candidat;
- Horaire d'été ;
- REER collectifs;
- Assurances collectives;
- Congé mobiles et maladies;

Si vous répondez aux exigences du poste, avez les compétences et que le défi vous intéresse, vous êtes la personne que nous recherchons. Nous vous invitons à nous transmettre **d'ici le 18 octobre** prochain, votre curriculum vitae accompagné d'une lettre de motivation.

**En personne ou par courrier :**
Municipalité de Saint-Denis-sur-Richelieu
129 avenue Yamaska, Saint-Denis-sur-Richelieu, Québec, J0H 1K0

Par courrier électronique : directeur@msdsr.com

La Municipalité souscrit aux principes d'égalité en emploi. Seules les candidatures retenues seront contactées pour une entrevue. Le masculin est utilisé afin d'alléger le texte.

129, Av. Yamaska, Saint-Denis-sur-Richelieu (Québec) J0H 1K0 • Téléphone : 450 787-2244 • Télécopieur : 450 787-2635

# SÉANCE ORDINAIRE DU 6 SEPTEMBRE 2022

**Municipalité de Saint-Denis-sur-Richelieu**
**Pierre Boucher-Verchères-Les Patriotes**
**Province de Québec**
**Le 6 septembre 2022**

À la **neuvième séance ordinaire de la vingt-cinquième année** du Conseil de la Municipalité de Saint-Denis-sur-Richelieu, tenue le **6 septembre 2022** aux lieu et place ordinaires des sessions. Sont présents madame la conseillère Douce Labelle ainsi que messieurs les conseillers Pierre-Luc Archambault, François Richard, Éric Lévesque et Logan Loiseau sous la présidence de monsieur le maire Jean-Marc Bousquet. Monsieur Jonathan Lessard agit comme greffier lors de l'assemblée.

Madame Lyne Ross est absente.

Ayant constaté le quorum, monsieur le Maire, déclare la séance du conseil ouverte à **19h31**.

**2022-09-213 Ordre du Jour**

Il est proposé par François Richard, appuyé de Logan Loiseau, et résolu à l'unanimité des conseillers présents que l'ordre du jour soit adopté tel que rédigé et, en conséquence, il demeure ouvert à toutes modifications.

ORDRE DU JOUR

**1. Préambule**
- 1.1. Ouverture de la séance et quorum;
- 1.2. Adoption de l'ordre du jour ;
- 1.3. Motion de remercîments et félicitations Fête du Vieux-Marché;
- 1.4. Motion de remercîments et félicitations Fête Tournoi de soccer;
- 1.5. Adoption du procès-verbal du 1er aout 2022;

**2. Correspondance (s) et information (s)**

**3. Première période de questions**

**4. Finance**
- 4.1. Dépôt de la liste des comptes ;

**5. Administration et Greffe**
- 5.1. Envoi d'intention à la MRC Vallée-du-Richelieu-Taxation à taux variables;
- 5.2. Embauche brigadière scolaire;
- 5.3. Officialisation du nom Bois-des-Patriotes- Commission de la toponymie;
- 5.4. Modification de la date de la séance ordinaire du conseil du 3 octobre 2022;
- 5.5. Mandat et embauche pour remplacement temporaire de ressources humaines;

**6. Règlementation**
- **6.1. Avis de motion**
- **6.2. Adoption de projet de règlement**
  - 6.2.1.1. Adoption du second projet de règlement numéro 2022-R-291 amendant le règlement de zonage numéro 2011-R-195 afin de modifier les usages autorisés dans la zone A-15 ;
- **6.3. Adoption de règlement**
  - 6.3.1.1. Adoption du règlement numéro 2022-R-289 amendant le règlement de zonage numéro 2011-R-195 afin de modifier les usages autorisés dans la zone Ca-10 ;

**7. Sécurité publique**

**8. Loisirs, vie communautaire, culture et tourisme**
- 8.1. Autorisation de passage et appui à l'événement cycliste L'enfer des Patriotes 2023

**9. Travaux publics, transport et infrastructure**
- 9.1. Octroi de contrat pour le déneigement du noyau villageois;
- 9.2. Octroi de contrat d'arrosage et d'entretien pour la patinoire;

**10. Hygiène du milieu et environnement**

**11. Aménagement et urbanisme**
- 11.1. Dérogation mineure
  - 11.1.1. 604 Chemin des Patriotes;
  - 11.1.2. 1180 Chemin des Patriotes;
- 11.2. Plan d'implantation et d'intégration architecturale (PIIA)
  - 11.2.1. 721 Chemin des Patriotes;
  - 11.2.2. 142 Avenue Saint-Thomas;

**12. Demande d'autorisation / d'appui et/ou de soutien financier**
- 12.1. Centre de femmes l'Essentielle;

**13. Deuxième période de questions**

**14. Varia**

**15. Clôture d'assemblée**
- 15.1. Levée de l'assemblée;

**Adoptée.**

**2022-09-214 Motion de remerciement et félicitations Fête du Vieux-Marché**

ATTENDU QUE la municipalité reconnait que la Fête du Vieux marché est un événement important à Saint-Denis-sur-Richelieu ;

ATTENDU QUE l'organisation d'un tel événement demande beaucoup de temps et d'effort de la part du comité organisateur et des nombreux bénévoles ;

En conséquence, il est proposé par Douce Labelle, et appuyé par François Richard et résolu à l'unanimité des conseillers présents de féliciter et de remercier le comité organisateur ainsi que tous les bénévoles ayant contribué au succès de la 39e édition de la Fête du Vieux Marché.

**Adoptée.**

**2022-09-215 Motion de remerciement et félicitations Tournoi de soccer**

ATTENDU QUE la municipalité reconnait que le tournoi de soccer de la fin de semaine du 27 et 28 aout a été un franc succès ;

ATTENDU QUE l'organisation d'un tel événement demande beaucoup de temps et d'effort de la part des employés municipaux et des nombreux bénévoles ;

En conséquence, il est proposé par Pierre-Luc Archambault par et résolu à l'unanimité des conseillers présents de féliciter et de remercier le comité organisateur ainsi que tous les bénévoles ayant contribué au succès du tournoi de soccer de cette année.

**Adoptée.**

**2022-09-216 Minutes de la séance du 1er aout 2022**

Il est proposé résolu par François Richard,appuyé de Logan Loiseau et résolu à l'unanimité des conseillers présents que le procès- verbal de la séance du 1er aout 2022 soit adopté tel que rédigé et avec dispense de lecture.

**Adoptée.**

**2022-09-217 Liste des comptes**

La conseillère Douce Labelle et le conseiller Pierre-Luc Archambault déclarent leurs conflits d'intérêts et se retirent des discussions, des décisions ainsi que du vote;

Dépôt de la liste des comptes de la période, dont copie est jointe au présent procès-verbal;

En conséquence, il est proposé par Logan Loiseau, appuyé de François Richard et résolu que la liste des comptes au montant de 660 608.27 $ soit acceptée et payée;

**Adoptée.**

**2022-09-218 Envoi d'intention à la MRC Vallée-du-Richelieu - Taxation À taux variables**

ATTENDU QUE la Municipalité de Saint-Denis-sur-Richelieu souhaite examiner la possibilité de se prévaloir du régime d'impôt foncier à taux variés à compter de l'année 2023, conformément aux articles 244.29 et suivants de la Loi sur la fiscalité municipale ;

ATTENDU QUE pour se prévaloir de ce droit, la Municipalité doit transmettre une résolution de son Conseil municipal à l'organisme municipal responsable de l'évaluation (MRC Vallée du Richelieu), afin qu'il puisse identifier sur le prochain rôle triennal d'évaluation les groupes d'immeubles appartenant à chacune des catégories identifiées par la Loi;

ATTENDU QUE pour se prévaloir de ce droit, la Municipalité doit également démontrer son intention d'examiner cette possibilité avant le dépôt du prochain rôle triennal d'évaluation prévu le 15 septembre prochain ;

ATTENDU QUE la municipalité procède depuis 2020 à une taxation à taux variables ;

ATTENDU QUE la présente résolution n'engage pas la municipalité à utiliser les taux variés.

En conséquence, il est proposé par, appuyé par Douce Labelle, appuyé de Logan Loiseau et résolu par les conseillers présents :

QUE la Municipalité de Saint-Denis-sur-Richelieu demande à la MRC de La Vallée-du-Richelieu d'identifier les catégories d'immeubles suivantes sur le prochain rôle triennal d'évaluation qui sera déposé à l'automne 2022 pour les années 2023, 2024 et 2025 :

- la catégorie des immeubles non résidentiels;
- la catégorie des immeubles industriels;
- la catégorie des immeubles de six logements ou plus;
- la catégorie des terrains vagues desservis par les services d'aqueduc et d'égout sanitaire;
- la catégorie des immeubles forestiers;
- la catégorie des immeubles agricoles;
- la catégorie résiduelle (taux de base).

**Adoptée.**

**2022-09-219 Embauche brigadière scolaire**

ATTENDU le départ de M Serge Boudreau comme brigadier scolaire;

ATTENDU QUE le conseil municipal de Saint-Denis-sur-Richelieu a procédé à l'ouverture du poste de brigadiers scolaires;

ATTENDU QUE les crédits pour l'embauche de ce poste sont disponibles;

ATTENDU QU'à la suite du processus d'embauche, le directeur général recommande la sélection de Mme Doris Morissette;

En conséquence, il est proposé par Logan Loiseau, appuyé de François Richard, et résolu à l'unanimité des conseillers présents de ratifier l'embauche de Mme Doris Morissette au poste de brigadière aux conditions proposées par le directeur général et à un taux horaire de 17. 75$/h.;

Le conseil désire remercier M Serge Boudreau pour son implication au sein de la municipalité.

**Adoptée.**

**2022-09-220 Officialisation du nom Bois-des-Patriotes – Commission de la toponymie**

ATTENDU QUE la Municipalité a reçu une demande concernant la Réserve du Bois-des -Patriotes, nom apparaissant depuis 2015 dans le registre des aires protégées;

ATTENDU QUE la commission de la toponymie du Québec désire officialiser le nom de Bois-des-Patriotes;

En conséquence, il est proposé par Douce Labelle, appuyé par François Richard, et résolu à l'unanimité d'autoriser et demander à la Commission de la toponymie du Québec d'officialiser le nom Bois-des-Patriotes pour la réserve naturelle du Bois-des-Patriotes.

**Adoptée.**

**2022-09-221 Modification de la date de la séance ordinaire du conseil du 3 octobre 2022**

ATTENDU QU'il est prévu une séance ordinaire du conseil le lundi 3 octobre 2022.

ATTENDU le déclenchement des élections provinciales avec un scrutin le 3 octobre 2022;

En conséquence, il est proposé par Logan Loiseau, appuyé par François Richard, et résolu à l'unanimité de déplacer la date de la séance ordinaire du conseil prévu le 3 octobre au lendemain, soit le mardi 4 octobre 2022 à 19h30 au même endroit habituel des séances, soit la salle du conseil.

**Adoptée.**

**2022-09-222 Mandat et embauche pour remplacement temporaire de ressources humaines**

ATTENDU les départs du directeur général et greffier trésorier et de la greffière trésorière adjointe;

ATTENDU QUE le conseil a mandaté une ressource pour un accompagnement pour le processus d'embauche;

ATTENDU QUE le conseil a procédé à un appel de candidatures pour le poste de directeur général et que le comité des ressources humaines avec la ressource externe n'ont pas émis de recommandation d'un candidat en particulier au conseil, mais de plutôt procédé à un second appel de candidature;

ATTENDU QUE le conseil désire avoir des ressources qualifiées en place rapidement pendant la transition et la recherche de candidats;

En conséquence, il est proposé par Douce Labelle, appuyé par Logan Loiseau, et résolu à l'unanimité :

- De retourner en 2e appel de candidatures pour le poste de Directeur-Général et greffier-trésorier ;
- De procédé à l'embauche de ressource temporaires qualifié à l'externe pour les postes de directeur général greffier trésorier temporaire et greffier trésorier adjoint temporaire;

Que ces embauches soient valides pendant la période où les postes seront vacants;

**Adoptée.**

**2022-09-223 Adoption du second projet de règlement intitulé « Règlement numéro 2022-R-291 amendant le règlement de zonage numéro 2011-R-195 afin de modifier les usages autorisés dans la zone A-15 ».**

ATTENDU QUE la Municipalité de Saint-Denis-sur-Richelieu a adopté un règlement de zonage afin de gérer les usages et l'aménagement de son territoire ;

ATTENDU QUE la Municipalité de Saint-Denis-sur-Richelieu souhaite mettre en place un projet de sentiers de sport hivernal non motorisé dont le départ et l'arrivée serait le terrain des loisirs ;

ATTENDU QUE ce projet empièterait sur la terre agricole contigüe au terrain des loisirs et que la Municipalité doit présenter une demande d'autorisation à la Commission de protection du territoire agricole ;

ATTENDU QUE l'usage visé n'est pas autorisé par la réglementation en vigueur et que la Municipalité souhaite remédier à la situation ;

ATTENDU QUE la *Loi sur l'aménagement et l'urbanisme* permet à une municipalité de modifier ce règlement ;

ATTENDU QU'un avis de motion a été donné lors de la séance régulière du 1er août 2022 ;

ATTENDU QU'un premier projet de règlement a été adopté lors de la séance régulière du 1er août 2022 et qu'aucune modification n'a été apportée à la suite de l'adoption ;

ATTENDU QU'une assemblée de consultation a eu lieu le 31 août dernier, conformément à la Loi et qu'aucun citoyen n'était présent.

ATTENDU QUE les élus confirment avoir reçu copie du présent règlement et que, par conséquent, ils renoncent à sa lecture lors de l'adoption;

En conséquence, il est proposé par Pierre-Luc Archambault, appuyé par Logan Loiseau, et résolu à l'unanimité d'adopter le second projet de règlement intitulé « Règlement numéro 2022-R-291 amendant le règlement de zonage numéro 2011-R-195 afin de modifier les usages autorisés dans la zone A-15 ».

de soumettre ce second projet de règlement à la procédure de demande de participation à un référendum, conformément à la Loi, puisque celui-ci contient des dispositions susceptibles d'approbation référendaire.

**Adoptée.**

**2022-09-224 Adoption du règlement intitulé « Règlement numéro 2022-R-289 amendant le règlement de zonage numéro 2011-R-195 afin de modifier les usages autorisés dans la zone Ca-10 ».**

ATTENDU QUE la Municipalité de Saint-Denis-sur-Richelieu a adopté un règlement de zonage afin de gérer les usages et l'aménagement de son territoire ;

ATTENDU QUE la Municipalité de Saint-Denis-sur-Richelieu a reçu une demande afin de modifier les usages autorisés dans la zone Ca-10, particulièrement pour autoriser des usages commerciaux ;

ATTENDU QUE les usages autorisés présentement dans cette zone sont très restreints et que le Schéma d'aménagement permet d'en autoriser d'autres ;

ATTENDU QUE cette zone est située dans l'affectation agricole et qu'il s'agit d'un îlot déstructuré à dominance résidentielle ;

ATTENDU QUE les usages compatibles à l'affectation agricole en vertu du Schéma d'aménagement en vigueur sont tout de même limités ;

ATTENDU QUE les élus souhaitent modifier le règlement de zonage afin de permettre les usages qu'il est possible d'autoriser dans la zone Ca-10 ;

ATTENDU QUE la *Loi sur l'aménagement et l'urbanisme* permet à une municipalité de modifier ce règlement ;

ATTENDU QU'un avis de motion a été donné lors de la séance régulière du 4 juillet 2022 ;

ATTENDU QU'un premier projet de règlement a été adopté lors de la séance régulière du 4 juillet 2022 et qu'aucune modification n'a été apportée à la suite de l'adoption ;

ATTENDU QU'une assemblée de consultation a eu lieu le 27 juillet dernier, conformément à la Loi et que le conseil a entendu les commentaires et répondu aux questions des citoyens présents;

ATTENDU QU'un second projet de règlement a été adopté lors de la séance régulière du 1er août 2022 et qu'aucune modification n'a été apportée à la suite de l'adoption ;

ATTENDU QU'aucune demande d'approbation référendaire n'a été reçue à la suite de la publication de l'avis à cet effet ;

ATTENDU QUE les élus confirment avoir reçu copie du présent règlement et que, par conséquent, ils renoncent à sa lecture lors de l'adoption;

En conséquence, il est proposé par Logan Loiseau, appuyé par Pierre-Luc Archambault, et

résolu à l'unanimité d'adopter le règlement intitulé « Règlement numéro 2022-R-289 amendant le règlement de zonage numéro 2011-R-195 afin de modifier les usages autorisés dans la zone Ca-10 ».

**Adoptée.**

**2022-09-225 Autorisation de passage et appui à l'événement cycliste : L'enfer des Patriotes – 20 -21 mai 2023**

ATTENDU QUE le comité organisateur de l'événement cycliste nommé L'enfer des Patriotes a présenté un projet complet à la municipalité;

ATTENDU QUE le point de départ et d'arrivée de cette course cycliste dont les trajets traverseront plusieurs municipalités dont Saint-Denis-sur-Richelieu;

ATTENDU QUE l'événement pourrait apporter une belle visibilité à la municipalité;

ATTENDU QUE l'événement se déroulera sur deux jours, soit une activité plus familiale le 20 mai et une course compétitive le 21 mai 2023;

ATTENDU QUE l'administration de la Municipalité collabore déjà avec les organisateurs afin de peaufiner l'entraide qui pourrait être apportée;

ATTENDU QUE les organisateurs devront finaliser leurs demandes d'autorisation auprès du MTQ pour l'utilisation des routes numérotées;

En conséquence, il est proposé par Douce Labelle, appuyé de Logan Loiseau, et unanimement par les conseillers d'autoriser l'événement sur le territoire de la Municipalité et de permettre à l'administration d'établir une collaboration pour la réussite de cet événement.

**Adoptée.**

**2022-09-226 Octroi d'un contrat pour le déneigement et l'entretien du réseau du périmètre urbain – Secteur du Noyau villageois;**

Monsieur Éric Lévesque déclare son conflit d'intérêts et se retire des discussions, décisions et du vote.

ATTENDU QUE la municipalité de Saint-Denis-sur-Richelieu a procédé à un appel de soumission pour les services de déneigement du noyau villageois;

ATTENDU QUE le contrat est d'une seule saison hivernale, soit 2022-2023;

ATTENDU QUE la municipalité a reçu trois soumissions conformes;

| Soumissionnaire | Prix avant taxes |
|---|---|
| Les entreprises Théma inc. | 98 500.00$ |
| 9024-2287 Québec inc. | 190 000.00$ |
| Entreprises Marco Guertin inc. | 200 000.00$ |

**Adoptée.**

**2022-09-227 Octroi de contrat d'arrosage et d'entretien de la patinoire au parc des loisirs**

ATTENDU QUE la municipalité désire faire faire l'arrosage et l'entretien de la patinoire et d'une glace pour le patinage dans le parc des loisirs;

ATTENDU QUE la municipalité a procédé par appel de soumission ;

ATTENDU QUE la municipalité a reçu deux soumissions;

| Soumissionnaire | Prix avant taxes |
|---|---|
| Déneigement 133 | 15 500.00$ |
| Gilles Gauthier | 18 000.00$ |

En conséquence, il est proposé par François Richard, appuyé par Pierre-Luc Archambault, et résolu à l'unanimité des conseillers présents d'octroyer le contrat de l'entretien de la patinoire à l'entreprise Déneigement 133 pour la saison 2022-2023 pour une somme de 15 500$ avant taxes;

**Adoptée.**

**2022-09-228 Demande de dérogation mineure – Agrandir la largeur de l'accès au stationnement – 604, chemin des Patriotes**

ATTENDU QUE la demande de dérogation mineure est présentée dans le but de permettre l'agrandissement de l'accès au stationnement situé du côté de l'avenue Saint-Hubert (lot 3 404 802) à 6,9 mètres alors que le règlement de zonage 2011-R-195 prescrit une largeur maximale de 6 mètres pour ce type d'usage ;

ATTENDU QUE le demandeur a étoffé son argumentaire à la suite de la réception de la résolution 2022-08-203 adoptée par le Conseil municipal au mois d'août qui lui proposait de compléter son dossier puisque le préjudice sérieux qu'il subirait si la demande était refusée n'était pas démontré ;

ATTENDU QU'il a été jugé que le demandeur subirait un préjudice sérieux si la demande était refusée ;

ATTENDU QUE l'approbation de cette dérogation mineure n'aurait pas d'impaction sur la jouissance du droit de propriété des voisins ;

ATTENDU QUE l'approbation de cette dérogation mineure aurait des effets positifs sur les risques en matière de sécurité publique à cette intersection de rue de la Municipalité ;

ATTENDU QUE la demande respecte les objectifs du plan d'urbanisme ;

ATTENDU QUE la dérogation demandée est mineure par rapport à la norme applicable ;

ATTENDU QUE le demandeur est de bonne foi ;

ATTENDU QUE le comité consultatif d'urbanisme (CCU) a analysé la demande et a formulé une recommandation en ce sens par la résolution 2022-08-82 ;

En conséquence, il est proposé par François Richard, appuyé par Douce Labelle, et résolu à l'unanimité des conseillers présents d'accorder la dérogation mineure telle que présentée, soit de permettre au demandeur d'agrandir la largeur de l'accès du

stationnement situé sur l'avenue Saint-Hubert à 6,9 mètres devant le trottoir aménagé sur le terrain privé.

**Adoptée.**

**2022-09-229 Demande de dérogation mineure – Construction d'un bâtiment accessoire dérogatoire – 1180, chemin des Patriotes**

ATTENDU QUE la demande de dérogation mineure est présentée dans le but de permettre la construction d'un bâtiment qui servira pour l'entreposage des bateaux l'hiver d'une dimension de 29,56 m. x 60,96 m. ;

ATTENDU QUE le bâtiment représenterait un 3e bâtiment accessoire alors que 2 sont autorisés en vertu du règlement de zonage 2011-R-195 ;

ATTENDU QUE le bâtiment ne respecterait pas une distance minimale de 1 mètre avec un autre bâtiment accessoire ;

ATTENDU QUE le bâtiment aurait une superficie de 1801,98 mètres carrés alors que la réglementation prescrit que la superficie totale des bâtiments accessoires ne peut dépasser celle du bâtiment principal (environ 87,30 mètres carrés) ni 25 % de la superficie du terrain (1505,73 mètres carrés) ;

ATTENDU QUE le bâtiment proposé aurait une hauteur de 10,36 mètres alors que le règlement prescrit une hauteur maximale de 7,5 mètres ;

ATTENDU QUE l'argumentaire du demandeur est plutôt orienté vers les bienfaits économiques du projet sur l'entreprise et la communauté

ATTENDU QUE la demande devrait être refusée puisque le préjudice sérieux au demandeur n'est pas démontré ;

ATTENDU QUE le projet présente des dérogations majeures à la réglementation en vigueur ;

ATTENDU QUE la différence entre les normes applicables et les besoins du demandeur est très importante ;

ATTENDU QUE l'ensemble des conditions requises par la Loi doivent être remplies afin de pouvoir octroyer une dérogation mineure ;

ATTENDU QUE le Conseil municipal est ouvert à un développement harmonieux des opérations de l'entreprise et doute qu'il soit possible de présenter un projet d'entreposage intérieur qui respecterait les dispositions réglementaires applicables ;

ATTENDU QUE le comité consultatif d'urbanisme (CCU) a analysé la demande et a formulé une recommandation en ce sens par la résolution 2022-08-83 ;

En conséquence, il est proposé par François Richard, appuyé par Logan Loiseau, et résolu à l'unanimité des conseillers présents de refuser la dérogation mineure pour les raisons évoquées à même la résolution.

Les membres du Conseil municipal invitent le demandeur à présenter un projet sur lequel la Municipalité pourrait ajuster la réglementation applicable plutôt que de demander des dérogations qui risquent d'être trop importantes. Ce projet devrait démontrer une vision globale de l'exploitation des lieux et tenir compte des préoccupations suivantes :

- La sécurité routière (aménagement du terrain afin de ne pas nuire à la visibilité de la rue, aménagement des accès qui permet d'assurer la sécurité dans les transitions vers le chemin des Patriotes, etc.) ;
- La circulation sur le terrain en lien avec la sécurité routière ;
- L'organisation de l'entreposage sur le terrain et dans un futur bâtiment ;
- La cohabitation de l'organisation du terrain avec les propriétés résidentielles voisines ;
- L'esthétisme du projet : le projet doit bien s'insérer dans ce milieu majoritairement résidentiel et agricole et ne pas avoir une apparence industrielle.

**Adoptée.**

**2022-09-230 Plan d'implantation et d'intégration architectural – 721, chemin des Patriotes**

ATTENDU QUE l'inspecteur en bâtiment et en environnement a reçu une demande de permis d'agrandissement et de rénovation d'un garage détaché assujettie au Règlement sur les plans d'implantation et d'intégration architecturale ;

ATTENDU QUE le bâtiment n'a pas un style architectural de type patrimonial et ne détient pas de caractéristique à protéger ou à rétablir ;

ATTENDU QUE les matériaux sont similaires ou complémentaires à ceux présents sur la résidence ;

ATTENDU QUE la disposition des couleurs tient compte des caractéristiques du bâtiment ;

ATTENDU QUE l'agrandissement envisagé n'entraîne pas de discontinuité dans la trame urbaine et s'insère harmonieusement au secteur par sa volumétrie, son implantation et le choix des couleurs ;

ATTENDU QUE le Comité consultatif d'urbanisme a jugé favorablement le projet lors de la réunion tenue le 17 août 2022 ;

En conséquence, il est proposé par François Richard, appuyé par Logan Loiseau, et résolu à l'unanimité des conseillers présents d'accepter le projet d'agrandissement du garage détaché vers l'avant de 20'4'' x 17'7'' avec les caractéristiques suivantes :

- Hauteur d'environ 14 pieds ;
- Revêtement des murs : brique gris pâle dans le bas des murs de la façade et déclin de vinyle blanc pour l'ensemble du bâtiment ;
- Toiture : tôle prépeinte noire ;
- Porte de garage modèle Garaga Classic CC de couleur minerai de fer ;
- Une fenêtre coulissante en PVC blanc (murs de côté) ;
- Porte de service en aluminium blanc.

Le tout, tel que présenté au plan daté du 19 juillet 2022 joint à la demande de permis reçue le 25 juillet 2022 (incluant les travaux de peinture des portes situées à l'avant de la résidence). Toute modification au projet devra faire l'objet d'une nouvelle autorisation.

**Adoptée.**

**2022-09-231 Plan d'implantation et d'intégration architectural – 142, avenue Saint-Thomas**

ATTENDU QUE l'inspecteur en bâtiment et en environnement a reçu une demande de certificat d'autorisation pour la rénovation de la résidence assujettie au Règlement sur les plans d'implantation et d'intégration architecturale ;

ATTENDU QUE le matériel de la toiture actuel est en très mauvais état et que ce type de matériel est très couteux à remplacer ;

ATTENDU QUE la toiture est très peu visible de la rue considérant sa configuration ;

ATTENDU QUE le projet de remplacement des fenêtres propose un seul modèle en façade ;

ATTENDU QUE plusieurs fenêtres ont déjà été remplacées sur la résidence et que les dimensions et localisations ne sont pas changées ;

ATTENDU QUE le secteur est composé de résidences construites dans les années 60 et de plus anciennes, donc qu'il est plutôt hétérogène ;

ATTENDU QUE le Comité consultatif d'urbanisme a jugé favorablement le projet lors de la réunion tenue le 17 août 2022 ;

- En conséquence, il est proposé par Douce Labelle, appuyé par Logan Loiseau, et résolu à l'unanimité des conseillers présents d'accepter le projet de rénovation qui consiste à :
  - Remplacer 17 fenêtres pas des fenêtres à guillotine en PVC blanc muni de carreaux (9) dans la section du haut. Les dimensions des fenêtres restent inchangées ;
  - Remplacer le revêtement de la toiture par du bardeau d'asphalte Cambridge Ardoise Harvard.

Toute modification au projet devra faire l'objet d'une nouvelle autorisation.

Le projet ne comprend aucune modification à la cheminée existante. Si des travaux étaient requis, il est possible qu'ils soient aussi assujettis au règlement sur les plans d'implantation et d'intégration architecturale.

**Adoptée.**

**2022-09-232 Demande de soutien financier et d'appui - Centre de femmes l'Essentielle**

Il est proposé par Douce Labelle,appuyé de Pierre-Luc Archambault, et résolu à l'unanimité des conseillers présents d'octroyer une aide financière de 500$ à l'organisme Centre de femmes l'Essentielle pour la poursuite de leur mission sur le territoire pour leur budget d'exploitation 2022-2023 (1er avril au 31 mars);

**Adoptée.**

**2022-09-233 Levée de l'assemblée**

Il est proposé par Logan Loiseau, appuyé de François Richard, et unanimement résolu que l'assemblée soit levée.

**Adoptée.**

L'assemblée est levée à 20h35.

**MAIRE**

**DIRECTEUR-GÉNÉRAL GREFFIER TRÉSORIER**

# LISTE DES DÉBOURSÉS AU 6 SEPTEMBRE 2022

| NOM DU FOURNISSEUR | MONTANT |
|---|---|
| SERGE BIENVENUE | 971.54 |
| EXCAVATION JD INC. | 18,404.97 |
| PETITE CAISSE | 700.00 |
| LES PUBLICATIONS MUNICIPALES INC. | 2,967.82 |
| NSLONE INFORMATIQUE | 56.92 |
| PETITE CAISSE | 137.51 |
| ROCH CHARRON TRANSPORT LTÉE | 19,757.82 |
| ROCH CHARRON TRANSPORT LTÉE | 23,182.01 |
| ÉLECTRICITÉ BRYAN JACQUES INC. | 1,691.61 |
| EXCAVATION MICHAEL G. LEBLANC INC. | 34,986.18 |
| AQUA CONSILIUM | 1,092.26 |
| AQUA CONSILIUM | 344.93 |
| EXCAVATION MICHAEL G. LEBLANC INC. | 21,439.25 |
| ROCH CHARRON TRANSPORT LTÉE | 17,972.98 |
| ROCH CHARRON TRANSPORT LTÉE | 20,958.10 |
| EXCAVATION MICHAEL G. LEBLANC INC. | 32,106.77 |
| ROCH CHARRON TRANSPORT LTÉE | 13,607.71 |
| EXCAVATION MICHAEL G. LEBLANC INC. | 23,649.21 |
| AQUA CONSILIUM | 459.90 |
| EXCAVATION MICHAEL G. LEBLANC INC. | 25,570.44 |
| AQUA CONSILIUM | 459.90 |
| ROCH CHARRON TRANSPORT LTÉE | 20,472.20 |
| ALAIN MORIN | 50.00 |
| ANIMATIONS CLIN D'OEIL INC. | 820.19 |
| AREO-FEU LTÉE | 2,394.36 |
| BALAYAGES RIVE-SUD | 758.83 |
| BARONS DU FROID | 747.34 |
| BRIGITTE GENDRON | 30.00 |
| BUROPRO CITATION | 275.49 |
| LES CHAPITEAUX MASKA INC. | 615.34 |
| CHARLES L. RAYNAULT | 1,200.00 |
| CHRISTIANN SHUMKO | 750.00 |
| CLAVET HÉLÈNE | 450.00 |
| LE CODE DUCHARME | 147.42 |
| CRN INC. | 127,349.83 |
| MME MARISOL CUSSON | 75.00 |
| ENTRETIEN PRÉVENTIF RONDEAU ET FILS | 643.86 |
| PAROISSE SAINT-DENIS | 380.00 |
| FERME REVINOIT INC. | 3,909.15 |
| LA CLÉ SUR LA PORTE | 500.00 |
| FONDS D'INFORMATION SUR LE TERRITOIRE | 25.00 |
| FOURNITURES DE BUREAU DENIS | 108.02 |
| B. FRÉGEAU ET FILS INC. | 4,210.90 |
| FÉLIX TÉTREAULT | 50.50 |
| G.T.I. MÉDICAL INC. | 2,621.43 |
| GARAGE GUY LEBLANC | 135.76 |
| GILLES ET CONSTANCE BOUSQUET | 175.00 |
| GESTION VINCENT & LIMOGES INC. | 2,983.03 |
| IMPRESSIONS MÉRIK | 732.12 |
| ISABELLE GAGNÉ | 50.00 |
| ISOTECH INSTRUMENTATION INC. | 743.43 |
| JALEC INC. | 172.47 |
| LABORATOIRES DE LA MONTÉRÉGIE | 1,017.53 |
| LIBRAIRIE L'INTRIGUE | 603.58 |
| LIGNE MOI ÇA | 1,845.13 |
| USD GLOBAL INC. | 3,476.80 |
| GROUPE MASKA INC. | 39.86 |
| SERVICES MATREC | 1,132.78 |
| EXCAVATION MICHAEL G. LEBLANC INC. | 413.91 |
| MUNICIPALITÉ SAINT-CHARLES-SUR-RICHELIEU | 3,295.75 |
| NSLONE INFORMATIQUE | 1,701.27 |
| PALARDY ACIER INOXYDABLE INC. | 3,736.69 |
| PATRICK PHANEUF ENT. ÉLEC. INC. | 2,575.33 |
| MME MARTINE PROVOST | 3,606.50 |
| REMY JUSSAUME | 50.00 |
| SANIVAC | 1,414.20 |
| SANI DÉPOT | 126.93 |
| RÉGIE INTERMUNICIPALE. S.A.V.R. | 10,847.20 |
| SEAO-CONSTRUCTO | 17.73 |
| SÉCURITÉ MASKA 1982 INC. | 75.88 |
| SIMON DESJARDINS | 270.00 |
| LOCATION D'OUTILS SIMPLEX S.E.C. | 326.04 |
| SOCIÉTÉ CANADIENNE DES POSTES | 329.51 |
| STE SYSTÈMES TÉLÉPHONIQUES | 401.03 |
| TECH-MIX | 988.12 |
| TETRA TECH QI INC. | 5,748.76 |
| LES MARCHÉS TRADITION | 2,239.58 |
| ULINE CANADA CORPORATION | 872.51 |
| XEROX CANADA LTÉE | 192.15 |
| ISABELLE PILON | 300.00 |
| SOCIÉTÉ CANADIENNE DES POSTES | 327.30 |
| CAYER AVOCATS | 3,210.91 |
| ÉMILIE LABOSSIÈRE | 765.00 |
| FONDS D'INFORMATION SUR LE TERRITOIRE | 25.00 |
| GESTION DEXSEN INC. | 33,796.67 |
| GARAGE GUY LEBLANC | 495.14 |
| BRIGITTE GENDRON | 30.00 |
| MME ANGÈLE PERREAULT | 44.72 |
| CHARLES L. RAYNAULT | 495.00 |
| M. CLAUDE DUROCHER | 28.45 |
| **94 CHÈQUES** | **520,957.46 $** |

601 Chemin des Patriotes
Saint-Denis-sur-Richelieu
**Tél.: 450-787-2179**
Adresse courriel : biblio@msdsr.com
**Suivez-nous sur Facebook :**
Bibliothèque municipale St-Denis-sur-Richelieu

**Jours et heures d'ouverture :**

| | |
|---|---|
| Mardi : | 10h00h à 12h00<br>13h00 à 17h00 |
| Jeudi : | 15h00 à 17h00<br>18h30 à 20h00 |

**Livres numériques**

Vous aimez la lecture sous format électronique mais vous éprouvez des problèmes de technologie informatique, que ce soit sur votre IPad, tablette Android, liseuse Kobo ou autre

appareil? Savez-vous comment télécharger vos romans, documentaires ou revues à partir du site web du Réseau Biblio-Montérégie? Une formation personnalisée est offerte à tous les abonnés sur rendez-vous avec Brigitte.

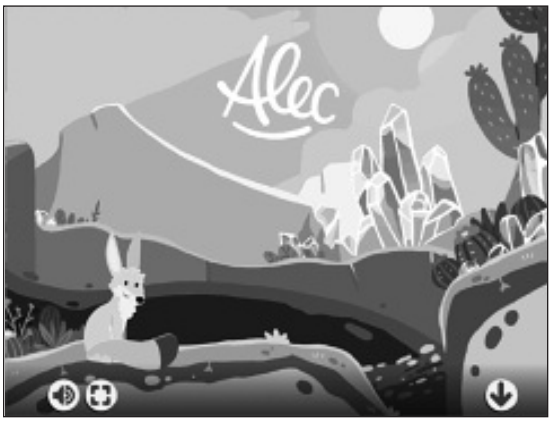


**NOUVEAU POUR LES JEUNES ABONNÉS :**
**Nous vous présentons ALEC !**

Sur le site du Réseau Biblio-Montérégie vous trouverez cette nouvelle application : ALEC, il s'agit de nouveaux jeux éducatifs pour apprendre le français et les mathématiques du préscolaire à la sixième année du primaire. Rendez-vous à la page jeunesse pour trouver une multitude d'outils pour aider vos jeunes à l'école.

Que ce soit Mazaam pour découvrir les beautés de la musique classique en famille; Tap touche pour apprendre à taper rapidement au clavier; Allo prof pour l'aide aux devoirs et aux leçons; Abracadabra pour l'apprentissage de la lecture... et bien d'autres !

**Quelques nouveautés de la bibliothèque pour tous les goûts :**

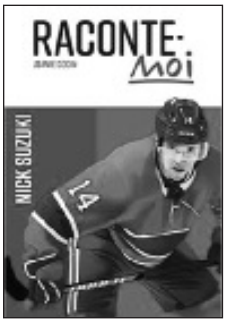

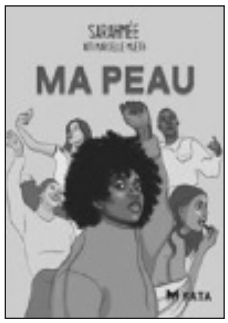


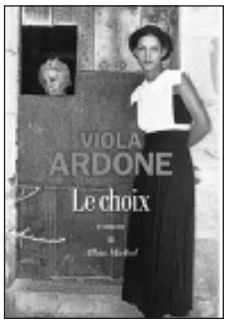

# Octobre 2022

| DIM. | LUN. | MAR. 18H À 21H | MER. 18H À 21H | JEU. 18H À 21H | VEN. 18H À 21H | SAM. 18H À 21H |
|---|---|---|---|---|---|---|
| FERMÉ | 3 jeux vidéo | 4 FERMÉ | 5 Fermé | 6 Gymnase | 7 FERMÉ | 8 FERMÉ |
| 9 FERMÉ | 10 FERMÉ | 11 FERMÉ | 12 FERMÉ | 13 Gymnase | 14 FERMÉ | 15 FERMÉ |
| 16 FERMÉ | 17 Film Horreur | 18 FERMÉ | 19 FERMÉ | 20 Gymnase | 21 FERMÉ | 22 FERMÉ |
| 23 FERMÉ | 24 Décore ta Citrouille | 25 FERMÉ | 26 FERMÉ | 27 Gymnase | 28 FERMÉ | 29 FERMÉ |
| 30 FERMÉ | 31 Distribution De bonbons | | | | | |

**Maison des jeunes La Baraque**
**599 chemin des patriotes**
**Saint-Denirs-sur Richelieu**

**Messagerie**
lerepere@msjb.qc.ca

# GARDIENS AVERTIS

Offert par la Croix-Rouge Canadienne

MEB FORMATIONS
cours de RCR et secourisme

Chers parents,

Le **20 novembre**, un cours de gardiens avertis sera organisé **au local de musique (1205) de l'École St-Denis.** Ce cours de 7 heures vise à préparer les jeunes à devenir des gardiens d'enfants compétents. Votre enfant recevra le manuel de gardiens avertis et le certificat de la Croix-Rouge.

Renseignements généraux :

**Date :** Dimanche le 20 novembre
**Heure :** 8 h 30 à 16 h
**Lieu :** Local de musique (École St-Denis), porte 3
**Coût :** 61,00 $

Critère pour la réussite du cours :

**Âge :** 11 ans en date du 20 novembre
**Comportement :** Être responsable
**Présence :** Être à 100% présent
**Note de passage :** 75% et plus

Sujets traités :

- Stade de développement de l'enfant et problèmes de comportement.
- Soins donnés à l'enfant et alimentation.
- Sécurité de l'enfant et premiers soins élémentaires.
- Se préparer et bien réagir aux situations imprévues.
- L'importance de prendre ses responsabilités.

IMPORTANT :

- L'enfant doit apporter avec lui : crayons à mine, de couleur et surligneur, feuilles de notes, un gros marqueur, une poupée ou toutou de la grandeur d'un bébé, une bouteille d'eau pour simuler le biberon.
- L'enfant doit avoir un lunch froid et 2 collations.
- Soulier de classe et vêtement adapté pour l'extérieur.
- AUCUN REMBOURSEMENT, si l'enfant se désiste.

INSCRIPTION EN LIGNE :

Pour vous inscrire, vous devez vous rendre sur le site de la Municipalité de Saint-Charles : https://www.saint-charles-sur-richelieu.ca/

Vous avez **jusqu'au 14 octobre** pour vous inscrire.
Un minimum de 16 participants est requis pour partir le cours.

Pour toutes question, contactez : 450-584-3484 poste 3

# PRÊTS À RESTER SEULS

Offert par la Croix-Rouge Canadienne

MEB FORMATIONS
cours de RCR et secourisme

Chers parents,
Le 6 NOVEMBRE, un cours « **Prêts à rester seuls** » sera organisé **au local de musique (1205) de l'École St-Denis.** Ce cours de 5 heures apprend aux élèves à faire des choix responsables et à assurer leur sécurité lorsqu'ils sont seuls à la maison. Ce cours s'adresse au 9 à 12 ans.

Renseignements généraux

**Date** : Dimanche le 6 NOVEMBRE
**Heure :** 9 h à 14 h 30
**Lieu :** Local de musique (1205), École St-Denis porte 3
**Coût :** 58 $

Critères pour la réussite du cours

**Âge**: 9 ans (en date du 6 novembre)
**Comportement**: Être responsable
**Présence:** Être présent à 100%

Sujets traités:

- L'importance de faire preuve de respect et de prendre ses responsabilités
- L'importance d'établir et de suivre des règles de sécurité lorsqu'on est seul.
- Les façons d'assurer sa sécurité à la maison et dans la collectivité.
- Se préparer et bien réagir aux situations imprévues
- Les techniques de **secourisme de base**

IMPORTANT :

- Le transport doit être assuré par les parents.
- L'enfant doit avoir un repas froid, 2 collations.
- Des crayons, de couleur, un gros surligneur, ciseaux, bâton de colle et feuille de notes.
- Des souliers de classe et des vêtements appropriés pour aller à l'extérieur.
- Aucun remboursement si l'enfant se désiste.

INSCRIPTION EN LIGNE

Pour vous inscrire, vous devez vous rendre sur le site de la Municipalité de Saint-Charles : https://www.saint-charles-sur-richelieu.ca/

Vous avez jusqu'au 7 OCTOBRE pour vous inscrire.
Un minimum de 16 participants est requis pour partir le cours.

Pour toutes questions, contactez : 450-584-3484 poste 3

9 H À 11 H

# ATELIERS BRICOLAGE 0-5 ANS

LES SAMEDIS
15 ET 29 OCTOBRE
12 ET 19 NOVEMBRE

**MAISON DES JEUNES LA BARAQUE**
**599 CHEMIN DES PATRIOTES**

20$ par famille (4 ateliers)
(inclut le matériel de bricolage et les collations)
Minimum de 4 familles pour commencer les ateliers.
inscription avant le 12 octobre.

**INSCRIPTION ET INFORMATION**
**KIM TURBIDE 438-838-3598**

## RAPPEL SUR LA COLLECTE DE FEUILLES ET CHAUME

**Pour une collecte efficace, assurez-vous de suivre ces consignes :**

- Utilisez des sacs de papier recyclé, les sacs de plastique transparent ou orange biodégradables ou encore une poubelle d'une capacité maximale de 100 litres avec deux poignées et un couvercle étanche.
- Les sacs de plastiques verts ou noirs ne sont pas acceptés.
- Les bacs noirs, verts, gris ou bleus ainsi que l'Organibac ne sont pas autorisés pour cette collecte.
- Placez vos contenants, sacs de papier ou sacs de plastique transparent en bordure de rue, après 19 h la veille ou avant 7 h le jour de la collecte. La collecte se déroule de 7 h à 19 h.
- Placez vos contenants en bordure de rue de façon à ne pas nuire à la circulation automobile ou piétonnière.

**FEUILLES MORTES**

La collecte des feuilles, du chaume et des brindilles permet de récupérer les feuilles mortes.

Vous pensiez déposer vos feuilles mortes dans votre Organibac? Ne le faites pas. Les feuilles d'arbres ou d'arbustes ne sont pas acceptées dans la collecte des matières organiques, car leur valeur méthanogène n'est pas assez importante pour valoriser cette matière dans le procédé de biométhanisation.

Les feuilles mortes ramassées lors de la collecte des feuilles, du chaume et des brindilles sont acheminées dans un site de compostage.

**BRINDILLES ET BRANCHES**

Seules les brindilles (petites branches) de moins de 1 cm de diamètre et de 1,2 m (4 pi) de longueur sont acceptées dans les collectes des feuilles et du chaume.

Les branches de plus de 1 cm de diamètre ou de plus de 1,2 mètre (4 pi) sont formellement interdites.

**Les brindilles doivent être disposées de manières suivantes :**

- attachées en ballots de moins de 30 cm (1 pi) de diamètre et de 1,2 m (4 pi) de longueur, ou;
- dans des sacs de papier recyclé, ou;
- des sacs de plastique transparent ou orange biodégradables (les sacs verts ou noirs ne sont pas acceptés), ou;
- dans une poubelle d'une capacité maximale de 100 litres avec deux poignées.

# Sauvetage Sécurité Incendie Saint-Denis-sur-Richelieu

Octobre 2022

Semaine de la prévention des incendies 9 au 15 octobre 2022

## LE PREMIER RESPONSABLE C'EST TOI !

Votre gouvernement

Québec

## Soirée de reconnaissance des pompiers 24 septembre 2022 - UN SUCCÈS!

La soirée de samedi dernier en a surprise plus d'un. Car en effet, en plus d'amasser des fonds pour la Fondation du Québec pour les grands-brûlés, nous soulignons les 100 ans de fondation du service de sécurité incendie en plus de reconnaître les années de service des pompiers de la brigade incendie. Voici un petit compte-rendu de la soirée qui a compté plus de 225 participants. Un gros merci à tous de votre générosité !

**Merci au comité organisateur:** Messieurs Robert Phaneuf, Benoit Guertin, Luc Phaneuf, Pascal Cournoyer, Éric Sylvestre et madame Marylène Huard, ils ont travailler depuis février 2019 pour organiser cet évènement.

La Fondation des pompiers du Québec pour les grands brûlés

Les gens ont été accueilli par un cocktail de bienvenue servi par les pompiers. Par la suite nous avons dégusté un excellent repas par le traiteur Paskoya et nous avons fait tirer les centres de table (extincteur d'incendie) parmi les gens assis.

**Moitié/moitié:** Montant de 1 380$ qui a été amassé en tout donc 690$ a été remis à la Fondation et l'autre moitié a été diviser en 4 lot;

- 100$ Awilda Abreu, Saint-Denis-sur-Richelieu
- 200$ Mathieu Charron, Saint-Charles-sur-Richelieu
- 200$ Nathalie Letendre, Saint-Charles-sur-Richelieu
- 200$ René Bousquet, Saint-Charles-sur-Richelieu

**Tirage d'une carte cadeau de 50$ à la SAQ:** On ne se souviens plus c'est qui !
**Tirage d'un extincteur d'incendie:** Diane Huard

**Encan de la sirène de la caserne:** Avez-vous entendu ce samedi-là vers 21h, un bruit strident ? Cette emblème était utilisée anciennement jusqu'en 1985 car nous n'avions pas de chaîne téléphonique, de padget ou d'application cellulaire. Pour l'occasion, nous avions mis aux enchères la sirène pour amasser des fonds. C'est un montant de 725$, après un débat de 30 minutes, qui a été amassé par messieurs Claude Germain et Francis Girouard. Ils ont eu le plaisir de la faire fonctionner en l'honneur de la Fondation. Pour plusieurs, ce fut un moment nostalgique et pour d'autres une découverte !

**Soulignement de départs et d'arrivées:** Ce fut également une soirée haute en émotions ! Nous avons souligner le départ en congé de maternité de Marylène Huard pour 15 mois et le départ à la retraite de monsieur Michel Lemaire après plus de 21 ans de service. Pour l'occasion, le directeur incendie lui a remis son casque de service en gage de souvenirs. Nous avons souhaité la bienvenue aux deux nouveaux pompiers, messieurs William Bilodeau et Mathieu Kelly qui ont rejoint la brigade incendie cette année.

**Nouveau logo:** Afin de créer un nouveau sentiment d'appartenance, le comité organisateur de la fête a mis ses talents de l'avant afin de créer un tout nouveau logo à l'interne qui décrit bien la spécialité de la brigade.

Composée des trois éléments essentiels sur lesquels nous intervenons le plus; le feu, l'eau et la glace, elle révèle tout autant le coté historique très important du territoire afin le Patriotes ainsi que la croix de malte arborant les couleurs du drapeau patriotes. Ce nouveau logo sera utilisé sur des objets promotionnels ainsi que sur des uniformes pour les pompiers.

**Remise de médailles et de certificats:** Bien entendu, l'organisation de cette soirée avait un autre but, celui de souligner les années de service de nos pompiers. Tous les pompiers ayant 5, 10 ou 15 ans de service ont reçu une barrette et ayant au moins 20, 30 et 40 ans de service ont reçu une médaille pour services distingués + barrette de 10 ans selon le nombre d'année de service supplémentaire.

William Biodeau
Mathieu Kelly
recrues

Gabriel Bousquet
en service

Maryène Huard
Anthony Roux-Leclerc
Éric Sylvestre
Claude Durocher
Martin Beaudoin
Benoit Gaudette

Étienne
Laurent-Jalbert

Pascal Cournoyer
Martin Desrosiers
Stéphane Rémy
Yan Bessette

Luc Phaneuf
Benoit Guertin
Michel Lemaire
Daniel Ross
Alexandre Chicoine

Guy Leblanc
Denis Leblanc
Robert Phaneuf

André Bousquet
Jean-Marc Phaneuf

**Une reconnaissance bien méritée:** Messieurs André Bousquet et Jean-Marc Phaneuf ont eu des éloges concernant leur nombre d'années de service. Ces deux messieurs, comme tous les pompiers de la brigade ont laissé à maintes reprises leur famille (femme et enfants) lors de souper de fête, de journée familiale, etc, pour répondre à des appels urgents et ce, durant toute leur carrière. Nous avons trouvé important de remercier leur femmes également; mesdames Nicole Larue et Louise Bonin pour leur patience et leurs compréhension face à ce métier pas toujours évident. Merci pour tout mesdames et messieurs !

**Soulignement du travail exemplaire:** Monsieur Jean-Marc Bousquet, maire en a profité afin de rendre un petit hommage à monsieur Robert Phaneuf, directeur incendie qui en plus de son travail actuel, travaille pour le service incendie depuis plus de 33 ans.
Celui-ci ne compte pas ses heures quand vient celles de la sécurité incendie. Il donne toujours sont 100% même dans les journées les plus occupées. Nous tenons à remercier sa femme Maryse Leblanc qui depuis toutes ses années, jongle avec toutes sortes de situation. Merci Robert et Maryse !

**Merci aux bénévoles :** Un merci spécial à Diane Lussier, Fernand Huard, Lyne Ross ainsi qu'à tous les pompiers pour leur coups de main au montage et démontage. Merci à Camille Arvin-Bérod et à Lydia Dubé pour leurs coups de main au bar. Merci à Nadia Chicoine et Julie Phaneuf pour avoir vendu les billets de moitié/moitié et merci à tous ceux et celles qui nous ont donné un coup de pouce à la fin pour le démontage. Plein de petites souris à l'oeuvre!

**Partenaires importants:** Un évènement de cet envergure n'aurait pas été autant un succès sans la présence de partenaires financiers importants . Toute l'équipe du service incendie et la municipalité tient à remercier chacun d'entre eux pour leur générosité:

Desjardins · LES MARCHÉS · Tradition Lachambre & fils

Ferme PM Achambault · Bonduelle La nature, notre futur · GROUPE MARYAN INC. · Dépanneur Les Patriotes · cuisine tradition Paskoya

ARÉO-FEU 1963 NOUS ÉQUIPONS VOTRE COURAGE · Proxim · PLOMBERIE ALP Valev · Claude Jussaume inc. Entrepreneur général

Entreprise Marco Guertin · Centres Dentaires Véronneau · RSP GAUDETTE INC. · Joyal www.claudejoyal.ca · 60

CHARRON Transport - Pierre - Sable - Terre · Maison PHANEUF

MG Construction · Broderie et trophée des Patriotes · R. LAFLEUR SERVICE · St PIERRE MAÇONNERIE · UNI-PRO GARAGE GUY LEBLANC

GARAGE S. RÉMY · Le gars des arbres

**Si vous avez des questions, vous pouvez nous rejoindre via:**

serviceincendie@msdsr.com · 514-235-1017 · Pompier St-Denis-sur-Richelieu

**SOCIÉTÉ D'HISTOIRE DES RICHES-LIEUX**

## ACADIENS

Le 25 septembre eut lieu le Souper acadien où plus de 80 personnes étaient présentes pour souligner l'apport de ces familles au développement de Saint-Denis. Une sculpture de M. David Moore a été inaugurée sur le monument aux Acadiens au 650, route 137.

## COLLOQUE ANNUEL

Un autre personnage illustre de l'histoire du Québec est M. René Lévesque, Premier ministre du Québec de 1976-1985. Cette année, nous fêtons le 100e anniversaire de naissance de ce grand homme.

Le colloque annuel de la SHRL qui rappelle l'Assemblée des Six-Comtés de 1837 portera sur les réalisations de M. René Lévesque.

L'invité de marque qui viendra nous entretenir sur la vie publique de M. René Lévesque sera M. Jean-Pierre Charbonneau qui a été député durant 25 ans d'abord du comté de Verchères ensuite de Borduas et président de l'Assemblée nationale. M. Onil Perrier nous fera part des autres points sur la vie de ce grand homme. Nous examinerons en ateliers plusieurs éléments marquants de la vie politique au Québec de 1976 à 1985. Par la suite, nous rédigerons des résolutions qui seront envoyées à qui de droit ou du moins serviront de base aux opinions de la SHRL.

**Samedi 20 octobre 2022 de 9 h 30 à 15 h à l'Institut canadien, 16, rue Saint-Pierre, Saint-Charles-sur Richelieu**
**9 h à 9 h 30 :** Inscription : 20 $ dîner compris ou 25 $ pour non-membre
**15 h :** Hommage au monument
**Pour information : 450 787-9719 ou 450 787-3229**

## VICTOIRE PATRIOTE DE NOVEMBRE

Une période importante de notre Histoire que nous soulignons à chaque année est la Victoire patriote du 23 novembre 1837 à Saint-Denis. Cette année, nous avons la possibilité d'accueillir à l'église Saint-Denis tous les amateurs d'Histoire soucieux de rappeler ces événements des Batailles Patriotes.
À Saint-Denis, soyez nombreux pour saluer la bravoure et les sacrifices de nos ancêtres.
**Billets en vente pour le dîner à l'église, 35 $ ; appeler : 450 787-**9719

**ASSOCIATION FÉMINISTE D'ÉDUCATION ET D'ACTION SOCIALE**

2022

## Ensemble vers l'égalit

L'Afeas permet à ses milliers de membres à travers le Québec de porter leurs voix à la défense de l'égalité entre les femmes et les hommes.

Bienvenue à vous,

Voici un cours résumé de notre rencontre de septembre. Plusieurs d'entre vous étaient présentes à ces belles retrouvailles. Antonia notre présidente a souhaité la bienvenue à toutes et fait la lecture un petit mot. Georgette nous a partagé un texte sur la récupération du plastique. Par la suite Antonia et Monique ont fait un bref résumé de leur participation au congrès d'orientation du 9-10-11 septembre dernier se déroulant à Granby dans une belle ambiance de calme et surtout de retrouvailles des membres après 3 ans. Toutes ont fait le même constat ou même problème LA RELÈVE.

Il a été demandé aux membres de nous parler de leur été, de leurs découvertes, et de ce qu'elles attendaient de leur Afeas. Plusieurs pistes sont ressorties et nous essaierons de les réaliser.

Au cours des prochains, mois nous éplucherons notre nouveau guide d'animation, nous regarderons ensemble des solutions afin de préparer la relève et nous aurons aussi des activités de créations.

L'après-midi s'est déroulée dans une belle ambiance de partage accompagné de très bons desserts offert par Antonia, Georgette et Diane.

Petites annonces :

- Encore cette année nous avons le billet de loterie du provincial au coût de $20.00. Vous pouvez vous le procurez auprès d'Antonia, Germaine et Réjeanne.
- Nous avons notre diner de Noel le mardi 6 décembre à 11 h 30 au Café bistro chez Nelson. Vous aurez le choix entre la table d'hôte ou à la carte. Nous vous demandons de réserver votre place auprès de Monique.
- Avis aux intéressés : nous avons toujours notre métier à tisser et il est à donner. Responsable Monique.

Antonia a donné rendez-vous le mois prochain.

**Prochaine activité Femme d'Ici est le mardi 18 octobre 2022 à 13 h 30 au 275 rue Nelson, (Salle du Conseil)**

Veuillez apporter une paire de ciseaux pour une activité bricolage.

*Conseil d'administration*

Antonia Létourneau, présidente nuage1942@hotmail.com 450-787-3407
Monique St-Michel, vice-présidente 450-787-2109
Réjeanne Archambault, secrétaire 450-787-2442
Germaine Desrosiers, trésorière 450-787-3378
Georgette Bourgeois, administratrice 438-882-2150

Âge d'Or St-Denis inc.

50e

## À Saint-Denis, nous avons à cœur nos aînés!

Nous conseil d'administration tenons à remercier tous les gens présents lors du diner d'ouverture de l'Age d'Or, ce fût un franc succès, il y avait 45 personnes présentes ainsi que notre député Xavier Barsalou Duval avec son attaché de presse ainsi que le petit garçon de Xavier.

Nous tenons à remercier les services de Paskoya traiteur par son très bon méchoui. Nous avons recueilli que de bons commentaires auprès de nos gens.

Vous désirez nous rejoindre et que vous n'êtes pas membre, nous avons toujours des cartes de membre au cout de 10$, plus nous sommes et plus il est facile d'organiser de belles activités qui se déroulent au 638 chemin des Patriotes à la Villa St-Denis.

Bienvenue à tous!

## Activité d'Octobre,

Mardis, 4-19-25, de 13 h 00 à 16 h 30 : **Jeux**

**Mardi, 11 octobre 13 h 00, 2e tournoi amical Baseball poche**
**(Inscription une semaine avant)**

Mercredis, 5-12-19-26, de 13 h 00 à 16 h 30 : **Tricot-Thé**

Mercredi, 19 octobre 2022 : à 19 h 00 : **Bingo Gros lot de $100. Nous jouons avec des jetons.**

Jeudis, 6-13-20, de 19 h 00 à 21 h 30 : **Jeux**

**Jeudi 27 octobre 19 h 00, 3e tournoi amical Pétanque atout**
**(Inscription une semaine avant)**

**Membres du C.A.**

Monique St-Michel, 450-787-2109
mostmichel@hotmail.com

Gérard Pétrin, 450-787-3190

Angèle Perreault, 514-708-3464
angeleperreault@live.fr

Nicole Leblanc Martin, 450-787-2308

Georgette Bourgeois, 438-882-2150

POUR LE FUTUR DE CE JOYAU PATRIMONIAL

Église St-Denis-sur-Richelieu

# RAPPEL-DÎME 2022

Soyez attentifs au rappel que vous avez reçu en septembre ! Merci à tous ceux qui ont permis au thermomètre de monter. Nous espérons le faire monter davantage et pour ce faire, nous avons besoin de vous.

La dîme permet d'entretenir les édifices et les terrains et d'aider à propager le message de l'Évangile.

**N'oublions pas que l'église sert aussi de lieu de refuge pour les écoliers ainsi qu'à la population en cas de sinistre.**

**Merci sincère à tous ceux qui paient leur dîme !**

**N.B.** Le montant de la dîme est de **70 $ / adulte**,
vous pouvez payer aussi par Interac et vous recevrez un reçu pour fins d'impôt. Courriel : **fabriquestdenis@gmail.com**

## SPECTACLE-BÉNÉFICE avec le célèbre chanteur Roch Voisine

pour aider à défrayer les coûts du chauffage de notre église patrimoniale

**Dimanche 16 octobre 2022 à 14 h**

Invitez vos ami.es !!!

**Prix : 75 $ (places individuelles restantes) ; 55 $ ; 45 $**
avec reçus pour fins d'impôt
**Information : 450 787-2020 ou 450 787-9719**

**Lors de cete fête, nous soulignerons le 230e anniversaire de construction de notre église !**

*Bienvenue à tous et à toutes !*

# TRAVAUX DE RESTAURATION DE L'ÉGLISE

**Le montant maximal des travaux : 678 879 $.**
**L'aide financière du CPRQ : 439 000 $ (70 %).**
**La participation locale : 239 879 $ (30 %).**

**Nous croyons donc fermement au bien-fondé d'un tel projet ce qui contribuera non seulement à sauvegarder une partie importante du patrimoine mais aussi à attirer les touristes qui stimuleront notre économie locale. Bien sûr, nous sollicitons la participation des dionysien.nes pour défrayer le 30 %. N'oublions pas cet édifice est notre patrimoine à tous et toutes !**

**Vous pouvez aussi faire votre don par virement interac avec l'adresse courriel :**

**fabriquestdenis@gmail.com**

Merci à l'avance pour votre appui !

Communauté Chrétienne de Saint-Denis

# VISITE ANNUELLE AU CIMETIÈRE

**Dimanche 9 octobre 2022**
**à la messe de 9 h**

**Nous soulignerons la fête de notre patron, Saint-Denis et le 230e anniversaire de la construction de notre église.**

Nous vous invitons à cette célébration eucharistique qui sera suivie de la visite annuelle au Cimetière paroissial de Saint-Denis-sur-Richelieu. Nous nous recueillerons avec toutes les familles qui ont perdu un être cher durant cette dernière année pastorale.

Après la visite au cimetière, à la sacristie, seront servis café et grignotines comme nous le faisons habituellement après la messe dominicale.

**Cordiale bienvenue à toutes et à tous !**

# PARCOURS CATÉCHÉTIQUES

Pour les parents qui désirent offrir à leur enfant une connaissance de la foi (faire connaître Jésus) ainsi que des sacrements du Pardon, de l'Eucharistie et de la Confirmation.

**Voir la fiche d'inscription dans l'enveloppe du Rappel de la Dîme ou dans la page FB de l'église Saint-Denis-sur-Richelieu.**

**Pour information : Francine, tél. : 450 787-2020 ou Claudette, tél. : 450 797-9719**

## MARCHER ENSEMBLE - RENCONTRES SYNODALES

**Les dionysien.nes intéressé.es à poursuivre une démarche de partage synodale sont invité.es à s'inscrire au secrétariat de la paroisse.**

Lors de ces rencontres, nous échangeons sur les particularités de la vie (obstacles, succès,entraide, etc.)

L'expérience bien entamée est positive et chaleureuse. Bienvenue à toutes et à tous :

- **les lundis au 268, ch. des Patriotes de 19 h à 20 h 30 (INFO 450 787-3229)**
- **les mercredis aux 2 semaines à la sacristie à 19 h (INFO 514-827-9479)**
- **les vendredis à 19 h, un groupe fonctionne par ZOOM, (INFO 450 792-2270)**

## ATTENTION !!! ATTENTION !!! ATTENTION !!! ATTENTION !!!

**Les personnes qui ont en main les 3 volumes, décrits ci-dessous, et qui désirent s'en départir. Si ces livres sont propres et en bon état, la Fabrique les rachètera.**

- Mariage et Sépultures 1740-2009 ou 2015, Volume 1
- Baptêmes et Annotations Marginales 1740-2009 ou 2015, Volume 2
- Saint-Denis-sur-Richelieu 1740-1990

Chez
Nelson
café bistro
Journées thématiques
Pour un temps limité
MERCREDI
20% de rabais
sur tous les burgers
*accompagnement poutine pour $3.50 de plus
JEUDI
20% de rabais
sur le club sandwich
*accompagnement poutine pour $3.50 de plus
VENDREDI
Repas méchoui à 20$
1/2 livre de méchoui de porc, fumé sur place au bois d'érable, servi avec salade de chou et frites
*quantité limité
SAMEDI
Tartare de bœuf à 23$
Servi avec croutons et salade du moment
*sur réservation
*quantité limité
DIMANCHE
Fish & Chips à 20$
1/2 livre de morue enrobée d'une panure à la bière maison servi avec une sauce à tartare, salade de chou et frites
*quantité limité
Journal
SALLE À MANGER
603, CHEMIN DES PATRIOTES,
SAINT-DENIS-SUR-RICHELIEU, QC - J0H 1K0
COMMANDES
450 909-0719
Visitez : cheznelson.com

Comptoir Familial St-Denis

**Nous ne prenons aucun article de vaisselle, jouets, livres, bijoux ou autres. Seulement tout ce qui se porte (vêtements, souliers, sacoches, chapeaux, etc… ainsi que les draps, nappes ou rideaux) Merci d'en tenir compte car manque de place.**

**Heures d'ouverture du mois d'octobre 2022 du comptoir familial St-Denis (organisme à but non lucratif):**

**- Vente sac blanc à 7$ samedi 1er octobre 2022 de 9h à 12h**

**- Vente régulière (vêtements à petits prix) mercredi 19 octobre de 10h à 15h, apportez vos sacs réutilisables!**

**Vous pouvez déposer vos dons de vêtements dans le bac rouge en bois situé au dépanneur Les Patriotes.**

**Nous sommes situés au 601, chemin des Patriotes à Saint-Denis-sur-Richelieu. Si vous voulez nous rejoindre, vous pouvez nous écrire sur facebook: comptoir familial St-Denis ou téléphonez au 450-787-9759.**

**En venant au comptoir, vous encouragez notre économie sociale tout en étant écoresponsable!**

*Mouvement Vallée du Richelieu en transition*

# Le silence, bordel![1]

Un motocycliste qui fait pétarader sa moto et dont la radio crache du Elvis à tue-tête, un véhicule lourd qui fait actionner sans cesse son alarme de recul, un voisin qui actionne allégrement son souffleur à feuilles à essence plutôt que d'utiliser un râteau, un client au resto qui s'exprime en mode mains libre en tenant son téléphone devant sa bouche et dont on entend très bien son interlocuteur. Vous avez d'autres exemples?

On vit dans un monde sans cesse plus bruyant. Il y a des sons et pas les plus beaux absolument partout. Ils sont encouragés, multipliés. On vit et on grandit là-dedans sans les remarquer. Mais à un moment donné, la mèche rapetisse et on se demande pourquoi. C'est alors qu'on réalise que cette pollution sonore est en train de nous rendre fous. Le bruit est omniprésent et nous accompagne dans nos moindres déplacements.

**Cette obsession du bruit est liée à une croyance qui dit que plus il y a du bruit, plus il y a de l'ambiance. Quelle absurdité!**

*Histoire du silence* d'Alain Corbin

Cet historien, croit que l'intensité des bruits dans laquelle nous baignons n'est pas plus élevée qu'au milieu du XIXe siècle, époque où l'on a commencé à exprimer notre intolérance face à cela. Mais aujourd'hui, les bruits sont omniprésents.

Pour lui, le silence permet à l'être humain « d'entendre cette parole intérieure qui calme et qui apaise ». Son collègue Jean-Michel Delacomptée, auteur du *Petit éloge des amoureux du silence*, n'est pas très loin de cette pensée quand il dit que « le silence s'adresse à l'âme et le bruit au corps ».

Cette folie du bruit a fait naître une quête du silence très importante pour certains. Jeunes ou vieux tentent aujourd'hui de trouver des cathédrales à ciel ouvert qui leur permettent d'entendre leurs sons intérieurs. Pourquoi pensez-vous que le yoga, la méditation, les philosophies orientales sont si populaires?

Cette quête peut toutefois être déstabilisante. Notre inconfort face au silence est inquiétant Saviez-vous que la fameuse « minute du silence », une pratique qui remonte au début du XXe siècle au Portugal, durait une demi-heure ? Aujourd'hui, lorsqu'on exige une minute de silence dans un stade, elle est immanquablement suivie d'une clameur qui exprime une impatience. Ouf! On a survécu au silence!

Les études sur les effets néfastes du bruit sur notre santé se multiplient. Récemment, le Programme des Nations unies pour l'environnement affirmait que la pollution sonore engendre des maladies cardiaques et entraîne des troubles métaboliques tels que le diabète, des déficiences auditives et des problèmes de santé mentale.

De son côté, l'Organisation mondiale de la santé confirmait, dans un rapport publié en 2018, que le bruit représentait le second facteur environnemental provoquant le plus de dommages sanitaires en Europe, derrière la pollution atmosphérique. Triste de voir que les pouvoirs publics font peu de choses pour lutter contre la pollution sonore. Il devient urgent de s'intéresser à ses effets.

*Le silence est devenu un luxe. Mais il nous appartient de nous le réapproprier.*

***mouvement_vert @outlook.com***
***Suivez-nous sur Facebook.***

[1] Source : article de Mario Girard, *La Presse*, 2022-09-11

# SPÉCIAL DU MOIS D'OCTOBRE!

**50$ DE RÉDUCTION SUR TOUT ABONNEMENT DE 1 AN!!!**

**PLUS UN CADEAU : UNE GOURDE DIONYFORME !!!!**

DIONY FORME

coopérative de mise en forme

*Situé à Saint-Denis près du Quai Municipal*

*599, chemin des Patriotes, Saint-Denis-sur-Richelieu Québec, J0H 1K0*

**Dionyforme était à l'événement Michelob Ultra Night Run Top 15 sur 10 kilomètres**

**Si vous voulez venir au prochain événement ou pour inscription : Michaël Gaudreault 514-503-6680**

## HORAIRE ET TARIFICATION

**OUVERT 7 JOURS DE 5H À 22H**

**Part sociale pour nouveau membre: 50$**

**ABONNEMENTS ANNUELS***

- Adulte: 300$ + tx.
- 65 ans et plus: 200$ + tx.
- Familial: 250$ + tx. par pers.
- 14-17 ans: 100$ + tx.

**Abonnement 6 mois: 200$ + tx.**

# 514 503-6680

Coop à but non lucratif pour le conditionnement physique à proximité.

**Nouveaux appareils cardio-vasculaires au Gym Dionyforme!!! Tapis roulant, StairMaster et beaucoup plus à venir...**

LE GRAIN d'SEL
CENTRE D'ENTRAIDE FAMILIALE DE LA VALLÉE-DU-RICHELIEU

**Dépannage alimentaire :**

Vous avez des difficultés à payer toutes vos factures, vous venez de perdre votre emploi, vous vivez une séparation, vos revenus ne sont pas assez élevés ?

Nous sommes là pour vous aider à remplir votre frigo : fruits et légumes, produits laitiers, viande, pain.

Le Grain d'Sel, situé au 544, boul. Laurier (petite section du Mail Montenach près du Mike's) offre de l'aide alimentaire aux personnes qui en ont besoin, les jeudis de chaque semaine entre 13h00 et 16h00. Contactez-nous les lundis et mardis afin de réserver votre panier du jeudi, qui vous est offert pour la modique somme de 10$. Une évaluation des revenus et dépenses est nécessaire au premier contact.

**Resto-Pop:**

Vous êtes seul et avez besoin de jaser, tout en mangeant une bonne soupe-repas ? Venez manger avec nous tous les mardis midis au « Resto-Pop » du Grain d'Sel, entre 11h30 et 13h00. C'est gratuit !

**Pour information: 450- 467- 5733 • info@graindesel.ca • www.graindesel.ca**

ST design

DÉCORATION
À DOMICILE

INTÉRIEUR
EXTÉRIEUR

résidentiel et commercial

SOPHIE TREMBLAY
DESIGNER

(514) 708-9639

c.p. 512,
St-Denis-sur-Richelieu, (Qc)
J0H 1K0

stdesign@videotron.ca
membre de l'A.G.A.D.
www.st-design.ca

Facebook : ST-Design

- Consultation à domicile
- Projets clé en main
- Proposition de meubles et accessoires
- Conception de cuisines et salles de bain
- Optimisation de petits espace
- Design pour personnes à mobilité réduite
- Habillage de fenêtres sur mesure
- Coordination et suivis de chantiers
- Plans d'aménagements de salles pour des réceptions ou des bureaux
- Sessions de magasinage accompagnées

Beauté Bons Prix

Sylvie Lamontagne, Esthéticienne

*Plusieurs années d'expérience*

- Esthétique
- Électrolyse
- Pose de cils (Misencil)
- Photorajeunissement
- Teinture de cils
- Peeling
- Microdermabrasion
- Épilation
- Laser
- Produits Bio certifiés (Phyt's)
- Produits 100% québécois Myriade

*Saint-Denis-sur-Richelieu*

514 351.0655

DÉNEIGEMENT
LOGAN LOISEAU

450-517-8863
MIELPURE-LOGANLOISEAU@HOTMAIL.COM

167 RUE CARTIER
SAINT-DENIS-SUR-RICHELIEU, J0H1K0

# PETRO-A

**SERVICE ET QUALITÉ**

**DISTRIBUTEUR DE PRODUITS PÉTROLIERS**

**ESSENCE - DIESEL - MAZOUT - URÉE**

Lubrifiants Mobil

***Maintenant distributeur officiel des produits Mobil***
***GRAISSE – HUILE À MOTEUR – HUILE HYDROLIQUE***

*Merci d'encourager les gens d'ici !*

**39-A, rang Amyot Est**
**Saint-Denis-sur-Richelieu**
**(Québec) J0H 1K0**

**Téléphone : (450) 787-2370**
**Saint-Hyacinthe : (450) 771-4328**
**Sans-frais : 1 877 787-2370**

**www.petrolesarchambault.com**

Assante comprend que lorsque vous posez des questions concernant vos finances, vous vous préoccupez de votre sécurité financière future, ainsi que celle de votre famille. Nous sommes en mesure de vous offrir non seulement l'expertise et les ressources, mais une écoute attentive et un soutien sans égal pour vous aider a atteindre vos objectifs, quels qu'ils soient.

**Communiquez avec nous dès aujourd'hui, et soyez bien conseillé.**

## C'est pourquoi nous sommes là.

**Olivier L'Heureux,** PL.Fin., MBA, CIM
Planificateur financier et Conseiller en placement auprès de Gestion de capital Assante ltée.
Conseiller en sécurité financière auprès de Services de succession et d'assurances Assante Inc.

1200 Daniel-Johnson Ouest, 4e étage, Bureau 4000
St Hyacinthe, QC J2S 7K7
Bur. : (450) 250-0722 | Cell : (450) 502-4744
olheureux@assante.com

GESTION DE PATRIMOINE ASSANTE

Centres Dentaires Véronneau inc.

620, ch. des Patriotes, local 201
Saint-Denis-sur-Richelieu
Québec J0H 1K0

Pour prendre rendez-vous :
450-787-1110

www.cliniquesveronneau.com
st-denis@cliniquesveronneau.com

## De nouveaux bénéfices pour Cari0 et des millions de $ en coûts sauvés!

On me demande souvent l'origine de Cari0, nous y revenons un peu. Le xylitol est un sucre naturel qui n'est pas métabolisé par les bactéries sources de la carie. Aucun chercheur avant moi n'avait testé le xylitol seul dans une pâte à dent.

La carie dentaire a un seuil critique, comme toutes maladies, de contamination bactérienne: Lorsqu'une personne est infectée à 100 000 bactéries nocives par ml de salive, on dit qu'elle est fortement infectée. Chaque fois qu'elle mangera du sucre raffiné, le processus destructeur de carie pourra démarrer. Cari0 est la seule pâte d'origine naturelle validée scientifiquement. Elle diminue les bactéries nocives, voyons un peu:

- Des enfants de 6 mois l'utilisant pendant 2 ans, ont vu le contenu bactérien en bouche, amélioré. Au départ, à 6 mois, 17 % des enfants étaient déjà fortement infecté, à la fin, à l'âge de 30 mois, il n'en restait que 5 %! À 6 mois, 25 % des bébés n'avaient pas de bactéries nocives, 24 mois plus tard, c'est devenu 45 % protégés par absence de bactéries nocives détectables. Normalement, l'enfant vieillissant devient plus contaminé.
- Comme les adultes peuvent contaminer leurs enfants, on a testé cari0 auprès de 43 adultes âgés en moyenne de 33 ans et identifiés à haut risque de carie. Ils ont brossé 2X/jour pendant trois mois: au début tous les adultes étaient infectés dont 18 adultes très fortement. Après trois mois, 10 adultes n'avaient plus de trace de bactéries nocives et un seul adulte sur 18 restait fortement infecté. Nous avons changé le cours de leur infection.

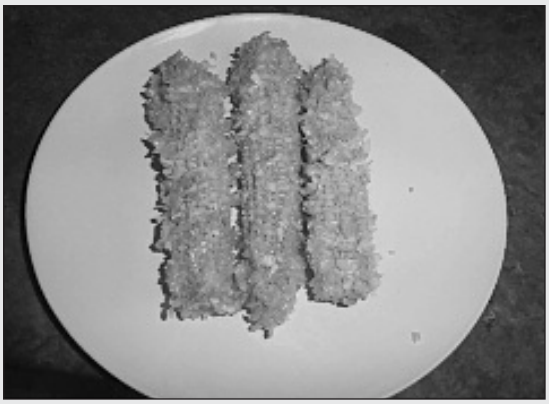

Cari0 vient du coton de blé d'Inde. On y extrait l'élément actif, le xylitol.

La 1ière cause de la carie, est la contamination salivaire. On nettoie le bec de l'enfant avec notre propre salive balançant sa flore vers le risque...

– Et alors? Les fluorures appliqués aux enfants fortement infectés ne sont d'aucune aide. J'ai pris la salive de 74 patients dans la salle d'attente d'une clinique privée avant leur rendez-vous. Les 2/3 de ces patients étaient fortement infectés par les bactéries nocives. Cela explique pourquoi la carie continue malgré la présence des fluorures depuis 60 ans. Cari0 est la seule action qui change le risque du patient.

– Mes collègues Roumains ont également confirmé que le temps minimal de brossage avec cari0 pour son action optimale antibactérienne, est de 3 mois. Ils ont aussi démontré que la capacité tampon de la salive était augmentée avec cari0 après trois mois. Il a été établi que si le tiers des nouveau-nés du Québec était exposé à cari0 on sauverait 16 millions $ en futurs traitements curatifs!

**Jacques Véronneau, DMD, MSc, PhD, dentiste à Saint-Denis-sur-Richelieu**

SERVICES
- Dentisterie générale et familiale
- Examen et dépistage
- Deuxième avis
- Restauration
- Facettes, couronnes et ponts
- Extraction
- Urgence

Service d'urgence
450-771-6330

Un service essentiel et permanent!

PTR
DÉNEIGEMENT
514 707-3331
Soumission gratuite
Commercial et résidentiel
Service personnalisé
• Balcon • Trottoir
• Appel de service
• Sel à déglacer
• Devant de Tempo
• Service avant 6 h
ptrdeneigement@hotmail.com

R. LAFLEUR SERVICE
ENR.
Spécialiste en aspirateurs de tous genres
À VOTRE SERVICE 30 DEPUIS 30 ANS
DISTRIBUTEUR AUTORISÉ JohnnyVac
Service à domicile
Vente et réparation
Pièces disponibles
307, RUE YAMASKA
SAINT-DENIS-SUR-RICHELIEU
450 787-2080

## Garage Guy Leblanc

184, rue Yamaska
St-Denis-sur-Richelieu, QC J0H 1K0

Tél.: (450) 787-2226
Téléc.: (450) 787-4112
Nuit: (450) 787-3921

**Au plaisir de vous voir !**

- Réparation AIR CLIMATISÉ
- Alignement
- Service de REMORQUAGE CAA

Pour mieux vous servir, Garage Guy Leblanc vous offre ces 2 bannières sous un même toit !

UNI-PRO

CAA Recommandé

**Nouvelles heures d'ouverture:**

| | |
|---|---|
| Lundi au Jeudi | 7h30 à 18h00 |
| Vendredi | 7h30 à 17h00 |
| Samedi | Fermé |
| Dimanche | Fermé |

## Construction J.P. Gaudet

**Entrepreneur Général**

RBQ 8333-3633-06

Rénovation / Construction

*Garantie ABRITAT (APCHQ)*

672, ch. des Patriotes, St-Denis-sur-Richelieu (Québec) J0H 1K0
Bur.: 450 787-3113 • Fax: 450 787-3375 • Cell.: 514 838-7754

**constructionjpgaudet@msn.com**

**30 ans d'expérience**

- Maisons neuves personnalisées
- Agrandissement
- Vente et installation portes et fenêtres
- Cuisine
- Finition intérieure et extérieure
- Rénovation
- Toiture
- Pliage d'aluminium
- Clé-en-main
- Salle de bain

## Le gars des arbres

Bonjour, si vous désirez avoir des conseils au sujet de vos arbres et ce, de la part de quelqu'un de certifié, il me fera plaisir de vous aider.

**Estimation gratuite**

- Élagage
- Essouchage
- Plantation
- Abattage

**Éric Lévesque**
**450-888-3055**
legarsdesarbres@hotmail.fr

**PÉTRIN RYAN NOTAIRES INC.**

**Me Élise Pétrin**
*Notaire et conseiller juridique*

**Cessionnaire du greffe de Me Pierre Pétrin, notaire**

**Tél.: (450) 787-2848**
Fax: (450) 787-3721
elise.petrin@notarius.net

636, Ch. des Patriotes
Bureau 101
St-Denis-sur-Richelieu
(Québec) J0H 1K0

*Il reste une place pour votre annonce ici...*

*Contactez-nous au:*
**450 787-2244**

# Résidence privée avec soins pour ainés
## Située sur les rives du Richelieu

**Nous avons 34 studios avec salle de bain complète pour la clientèle :**

- en perte d'autonomie
- atteinte de déficits cognitifs et d'Alzheimer
- ayant besoin de répit et de convalescence (court séjour)

➡ Ménage et lavage de la literie 1x semaine.

➡ Menu varié, délicieux repas et collations incluses.

➡ Câble, téléphone et internet.

➡ Présence de personnel qualifié en tout temps.

➡ Dispositifs de sécurité.

➡ Chapelle, loisirs animés.

➡ Soins à domicile par le CSSS.

➡ **Infirmière sur place**

➡ Et plus encore !

Villa DES Berges
UN SITE ENCHANTEUR

**Visite sur rendez-vous.**
**Julie Laberge, directrice : 450-402-0530 poste 110**
**3252 chemin des Patriotes, Saint-Ours • villadesberges@videotron.ca**

Dentura
Clinique de denturologie

Jour d'affaires :
Le mercredi
de 10 h à 20 h
sur rendez-vous

**Jacques Grondin**
**denturologiste**
**propriétaire**

## St-Denis-sur-Richelieu

Clinique familiale Horizon
620, ch. des Patriotes
Bureau 102
J0H 1K0

**450-787-2720**

grondinjacques21@gmail.com
www.cliniquedenturoacton.ca

**RECONNU POUR NOS PROTHÈSES D'ALLURE NATURELLE**

- **Fabrication et réparation de prothèses dentaires complètes, partielles et sur implants**
- **Service à domicile, en résidence ou en CHSLD**

Entrepreneur spécialisé en toitures ancestrales
www.artisansdutoit.com

LES ARTISANS
DU TOIT

Le savoir-faire ancestral innovant !
Conseils et services selon vos besoins

Ferblantiers-couvreurs
Experts en pose:
- Ardoises
- Bardeaux de cèdres
- Cuivre
- Tôle d'acier
- Corniches

Réparations et installations

514-662-6280
info@artisans du toit.com

Licence RBQ : 5702-6924-01
Membre APCHQ

MARINA
ST.DENIS
• YACHT CLUB •

- ENTRETIEN MÉCANIQUE
- RÉPARATION ESTHÉTIQUE
- LOCATION NAUTIQUE
- COMMODITÉS
- FORFAIT EXCLUSIF V.I.P.
- PIÈCES ET ACCESSOIRES
- LOCATION DE QUAIS
- HIVERNISATION

1180 Chemin des Patriotes
St-Denis-sur-Richelieu, QC J0H 1K0
(450) 787-2419

Mini-entrepôts

ENTREPOSAGE DOMESTIQUE

À LOUER

Chauffé, éclairé
Sécuritaire

Au mois ou à l'année
Toutes grandeurs disponibles

Pour infos : Michel Lussier
514 444-2550

NOUVEL EMPLACEMENT

COIFFURE BARBIER L.G.

- Service accessible du jeudi au samedi
- 620 Chemin des Patriotes local 105 Saint-Denis-sur-Richelieu

PRENEZ RENDEZ-VOUS :
514-293-3893
Au plaisir, Lynda Gravel

**Guy Laperle**
**ENTREPRENEUR ÉLECTRICIEN INC.**

450.785.3203 1.866.785.3203

Services offerts
Chauffage électrique
spa / piscine

résidentiel
commercial

68 ave de la Traverse
St-Ours, J0G 1P0

glelectrique@videotron.ca

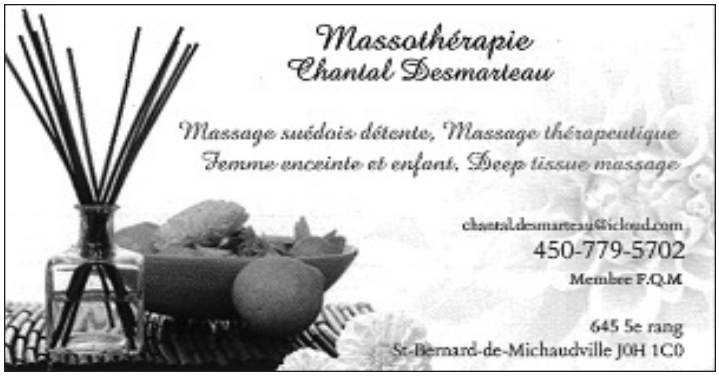


**Construction**
**Mario Leboeuf inc.**

Tél.: (450) 787-2562
Fax: (450) 787-9693

R.B.Q.: 8342-0547-32

- Entrepreneur général
- Rénovation - intérieur /extérieur
- Vente - installation: - Porte - Revêtement
  - Fenêtre - Toiture
  - Rampe

122, RANG AMYOT, SAINT-DENIS-SUR-RICHELIEU, QC J0H 1K0

**Me Marie-Hélène Archambault,**
Notaire et Conseiller juridique

395, route 137
Saint-Denis-sur-Richelieu (Québec)
J0H 1K0

**Tél.: (450) 787-3133**
Téléc.: (450) 787-2765
marchambault@notarius.net

www.ecolobac.ca
**ÉCOLO-BAC**
**SERVICE DE MINI-CONTENEURS**
514.212.4415
Daniel Laperle
VISA

Les Services Comptables *A.C.* enr.
Déclaration d'impôts
*André Charron*, gma
450 774.6189 • 1275, av. St-Jean, Saint-Hyacinthe Qc J2S 8M2
a.charrongma@gmail.com

TRANSPORT RONALD
CHARRON INC.
Transport - Pierre - Sable - Terre

99 rang Amyot ouest, St-Denis-sur-Richelieu
Tél. 450-787-3440 • Fax 450-787-9650 • Cell. Dany 514-821-8284

PROTEC VISION SÉCURITÉ

**PRODUCTION DE VIDÉO NUMÉRIQUE**
**De structures existantes**
- Drains français
- Drains agricoles
- Sorties d'égouts

724, Chemin des Patriotes
St-Denis-sur-Richelieu
Québec J0H 1K0
protecvisionsecurite@videotron.ca

**Fernand Huard**, président
Tél. : 450 787-3415
Cell. : 514 **927-0404**

*Il reste une place pour votre annonce ici...*

*Contactez-nous au:*
**450 787-2244**

**Protec Vision Sécurité**
Nettoyage de tuyau de sécheuse
Olivier Huard, 514-968-8028
protecvisionsecurite@videotron.ca

: 514-260-1249
: danielasantibanez6@gmail.com

Boutique pour animaux

Danielita

Accessoires et nourriture

101 avenue Yamaska, Saint-Denis- Sur-Le-Richelieu

Chiens Chats Oiseaux Rongeurs Poissons

Xavier Barsalou-Duval
Député de Pierre-Boucher-Les Patriotes-Verchères
1525, boul. Lionel-Boulet, bureau 202
Varennes (Québec) J3X 1P7
xavier.barsalou-duval@parlqc.ca
(450) 652-4442
BLOC Québécois

Clinique de Massothérapie - Kinésithérapie
Manon Bellemare
MASSOTHÉRAPEUTE
KINÉSITHÉRAPEUTE

*Relaxation: 60 minutes - 75 minutes - 90 minutes*
*Thérapeutique (traitement de kinésithérapie)*
*30 minutes - 60 minutes*
- *Douleur - Raideur cervicale, épaules, omoplates*
- *Torticolis - Maux de tête*
- *Douleur lombaire - Nerf sciatique - Hanches*
- *Tendinite - Épicondylite*

*Drainage Lymphatique*
*Massage Femme enceinte*
*Traitement pour Vertige de positionnement*
*Traitement Énergétique Reiki*

*514-265-9030*
*308, Chemin des Patriotes*
*St-Denis-sur-Richelieu, QC*
*Sur rendez-vous seulement*
*be_manon@videotron.ca*

*Reçu d'assurance disponible*
*Certificat cadeau disponible*
Membre en règle
de l'Association professionnelle
des Massothérapeutes spécialisés
du Québec Mon Réseau +

Claude Jussaume inc.
Entrepreneur Général
CONSTRUCTION ET RÉNOVATION
Résidentiel | Commercial | Institutionnel

Projets de toutes envergures :
- Maison neuve
- Agrandissement
- Bâtiment personalisé
- Architecture et présentation 3D

www.claudejussaumeinc.com
Suivez-nous sur les réseaux sociaux
@claudejussaumeinc
514-943-3240
cjussaumeinc@hotmail.com

GARANTIE
COTE QUALITÉ AA
JUSSARCHI architecture
NOVO CLIMAT
APCHQ
LICENCE RBQ : 8334-8326-31

Mon courtier savant
Chapdelaine
Assurances | Services financiers

Saint-Hyacinthe
2960 boul. Laframboise, QC J2S 4Z2
Beloeil
220 rue Brébeuf, QC J3G 5P3
Sans frais 888-277-3537
Auto - Habitation - Entreprises
chapdelaine.qc.ca

Nouvelle coiffure
514-754-2158
noelle-boily@hotmail.com
Noelle Boily
149 St-Thomas
Saint-Denis-sur-Richelieu
J0H 1K0
un style pour chacune et chacun

OUVERT
Merci à tous nos clients et clientes.
Serge et Stéphane Rémy.
GARAGE S. RÉMY ENR.
Mécanique générale ■ Remorquage ■ Freins ■ Transmission ■ Mise au point
508, Chemin des Patriotes, St-Denis-sur-Richelieu QC J0H 1K0 ■ 450 787-2879

Francine Fortin Coiffure
(450) 674-7145

Gazon des Patriotes
Commercial – Industriel
Estimation gratuite
Tonte de pelouse
Ramassage de feuilles
Spécialisé dans la tonte de grande surface
Norman Flibotte
Cell.: 450-847-1433
Rés.: 450-787-3886
317, chemin des Patriotes
St-Denis-sur-Richelieu J0H 1K0
Courriel: nflibotte@videotron.ca

Il reste une place pour votre annonce ici...
Contactez-nous au:
450 787-2244

Marc Rivard
Entrepreneur Peintre
Peinture intérieur et extérieur
805, rue de l'Église
Massueville (Qc) J0G 1K0
Tél.: 438-881-6964

Clinique Chiropratique
St-Charles-sur-Richelieu inc.
Dre MARTINE RÉMY, B.Sc.D.C.
Dr TERRY GEHL, B.Sc.D.C.
chiropraticiens
12 rue de l'Union, St-Charles-sur-Richelieu, Qc J0H 2G0
450 584-2625

St PIERRE
MAÇONNERIE
MAÇONNERIE MARTIN ST-PIERRE INC.
R.B.Q. 8328 - 3770 - 15
Une histoire de famille depuis 1962
87, 3e rang, Des Moulins, Saint-Denis-sur-Richelieu (Québec) J0H 1K0
T 450 787-2217 - F 450 787-3943 - info@maconneriestpierre.com
WWW.MACONNERIESTPIERRE.COM

Entreprise S.Gaudette
RBQ : 8351-0982-26
Sylvain Gaudette
Entrepreneur Électricien
450 792-2392
info@sgaudette.com • sgaudette.com
401, 4e rang, Saint-Bernard-de-Michaudville QC J0H 1C0

Geneviève Vézina
- Tenue de livres mensuelle et annuelle
- Impôts de particuliers, transmissions électronique
- Rapport de T.P.S. et T.V.Q.
- Paies informatisées avec dépôt direct

(450) 909-0668
gvezina26@videotron.ca
102, RUE YAMASKA
SAINT-DENIS-SUR-RICHELIEU
J0H 1K0

**ON EST LÀ POUR VOUS.**

Lun. au ven. :
**9 h à 19 h**

Samedi :
**10 h à 17 h**

Dimanche :
**Fermé**

**Service de livraison**

**Caroline Désilets et Philippe Desmarais**
**Pharmaciens-propriétaires**
affiliés à Proxim

688, chemin des Patriotes
Saint-Denis-sur-Richelieu
450 787-2077

Les pharmaciens sont les seuls responsables de l'exercice de la pharmacie.



# REMBOURREUR

Meubles en tout genre
Véhicules Récréatifs
Bateaux
Meubles de Patio
Et plus...

George Sylvain Boucher
450-204-9673



# Centre d'esthétique Moi

**Services offerts:**

- Cire
- Électrolyse
- Facial
- Soins du dos
- Manicure vernis UV
- Pedicure vernis UV

**NOUVEAUTÉ**
ÉPILATION AU LASER
APPELER POUR PRENDRE RENDEZ-VOUS!

Marie-Pierre Montpetit
(Esthéticienne)
(450)517-0533
102B rue Yamaska, Saint-Denis-sur-Richelieu



Groupe Voyages Québec

**« LA COMÉDIE MUSICALE - LA MÉLODIE DU BONHEUR »**
**Théâtre Saint-Denis**
**Samedi 17 décembre 2022 à 15h**
**249$ par personne avec sièges dans la catégorie 1 !**

Samedi 17 décembre, joignez-vous au groupe pour débuter la journée par un arrêt à la célèbre chocolaterie La Cabosse d'Or d'Otterburn Park. Par la suite, nous nous dirigerons vers le théâtre St-Denis pour assister au retour de la comédie musicale de l'année « La Mélodie du Bonheur » sur mis en scène par Grégory Charles avec plus de trente comédien(es) ainsi qu'un orchestre de 8 musiciens(es). Souper de groupe inclus dans un restaurant de la région de Montréal.

**Incluant : Transport autocar de luxe, spectacle, souper, taxes et pourboire du repas**

**Pour information / réservation**

**Edith Jalbert,** conseillère & organisatrice en voyages de groupes pour **Le Groupe Voyages Québec,** détenteur du permis du Québec
(514) 970-3160 / edith@edithjalbert.com /
FB: Escapades Edith Jalbert

JOËLLE LALLIER
*acupuncteure*

Douleurs, anxiété, énergie, etc.
Aiguilles stériles à usage unique
Plus de 10 ans d'expérience

Saint-Denis-sur-Richelieu
514.961.9984

Membre de l'Ordre des acupuncteurs du Québec

ActionCR.ca
LAVAGE DE VITRES RÉSIDENTIELLES
ENTRETIEN COMMERCIAL ET INDUSTRIEL
514-793-8157
*Une entreprise familiale depuis 1996!*

Service Informatique
25 ans d'expérience
Technicien et conseiller informatique
Eric Morel
514-464-5778
Vallée-du-Richelieu
eric.morel@hotmail.com

Excavation
A.P. Charron
Service de marteau piqueur
547 Route 137
Saint-Denis-sur-Richelieu, Qc
J0H 1K0
Cell.: 438-275-2638
excavation.a.p.charron@gmail.com
Alain Charron
Propriétaire

(450) 787-2430
Excavation Michaël G. Leblanc Inc.
Transport en vrac
Petites et grosses quantités
Pierre • Sable • Terre
Tranchée • Fossé • Réparation de drain • Tramac
Entrée d'eau et d'égout • Installation de fosses septiques
Déneigement
RBQ: 5751 -0356 -01

# ÇA DÉBORDE ?

VOUS AVEZ BESOIN DE PLUS DE SERVICE ?

## NOUS AVONS LA SOLUTION DANS VOTRE RÉGION !

DDI ENVIRONNEMENT

Selon vos besoins :
À la semaine,
aux 2 semaines
ou au mois

CONTENANTS POUR DÉCHETS ET RECYCLAGE : 2 À 8 VERGES

Aussi disponible conteneurs en polythylène robuste plus léger avec roues facilement manœuvrable

Spécialisé dans la gestion de vos matières résiduelles (Déchets et recyclages)

**Informez-vous 450 518-1679**

MRC de la Vallée-du-Richelieu, (Beloeil, Saint-Hilaire), Rive-Sud, Montérégie, Saint-Hyacinthe et les environs

193099

**MÉCANICIENS RECHERCHÉS**
**À PARTIR DE 25$ / HEURE**

KÉOS Service Mobile Inc.

CHARIOTS ÉLÉVATEURS

305-A Montée Calixa-Lavallée, Verchères (Qc), J0L 2R0
**438.491.9126** • Keos.service.mobile@gmail.com

# Spécial chasse!!

*Tirage chasse au CHEVREUIL 2022*

Entre le 1er septembre et le 22 novembre, achetez votre permis de chasse chez nous et courez automatiquement la chance de gagner un prix d'une valeur de 100$

- 50$ de certificat cadeau de la Saucisse des Patriotes
- 2 pots de sauces au choix parmi les délicieuses variétés de Sauces piquantes
- Une bouteille de vin rouge du Vignoble du Mouton Noir de Saint-Antoine

**BONNE CHANCE À TOUS ET TOUTES!**

**Profitez de ces coupons à l'achat d'un pleind'essence! (Min. 25 litres)**

| | | | |
|---|---|---|---|
| CAFÉ NAPOLÉON | CAFÉ NAPOLÉON | CAFÉ NAPOLÉON | CAFÉ NAPOLÉON |
| Obtenez un petit café -GRATUIT- À l'achat d'un plein d'essence. Valide au Dépanneur Les Patriotes, 98 yamaska, St-Denis-sur-Richelieu | Obtenez un petit café -GRATUIT- À l'achat d'un plein d'essence. Valide au Dépanneur Les Patriotes, 98 yamaska, St-Denis. | Obtenez un petit café -GRATUIT- À l'achat d'un plein d'essence. Valide au Dépanneur Les Patriotes, 98 yamaska, St-Denis | Obtenez **une tasse réutilisable** pour 3$ À l'achat d'un plein d'essence. Valide au Dépanneur Les Patriotes, 98 yamaska, St-Denis |

CAROLINE FAUCHER
Courtier immobilier agréé
RE/MAX
Nouvellement déménagée dans votre secteur, il me fait plaisir de vous offrir mes 10 ans de service en tant que courtier immobilier agréé.
Je ferai pour vous l'estimation de la valeur marchande de votre propriété et ce, gratuitement.
Vous profiterez d'une excellente visibilité avec la bannière NUMÉRO 1 AU QUÉBEC : REMAX
N'hésitez pas à me contacter pour vous représenter dans la recherche d'une propriété ou pour la mise en vente de votre maison, il me fera plaisir de travailler avec vous !!
En ces temps de Covid, soyez assuré qu'un service sécuritaire et protocolaire vous sera offert !!
RE/MAX
RENAISSANCE
Agence immobilière
Franchisé indépendant et autonome de RE/MAX Québec inc.
3100, Avenue Cusson, bureau 101
Saint-Hyacinthe (Québec) J2S 8N9
Bur. : 450 771-7707
Cell. : 450 278-7777
caroline.faucher@remax-quebec.com

MESSIER MARTE
COURTIERS IMMOBILIERS

LES SPÉCIALISTES SUR LE TERRAIN.

ÉVALUATION
MISE EN MARCHÉ
PUBLICITÉ
VISITES

viacapitale
PLATINE

365, BOUL. SIR-WILFRID-LAURIER #202, BELOEIL, J3G4T2

DANIEL MESSIER 514-967-2395
JOHNNY MARTE 514-346-5688

MESSIER-MARTE COURTIERS IMMOBILIERS

VILLE & CAMPAGNE
Courtiers immobiliers

TU SOUHAITES...

VENDRE
TA MAISON
CONTACTE-MOI...

ACHETER
TA MAISON DE RÊVE
CONTACTE-MOI...

RE/MAX

BIANCA FILION
Courtier immobilier résidentiel
514 434-5040
bianca.filion@remax-quebec.com

MICHAEL GOULET
Courtier immobilier résidentiel
438 491-6758
michael.goulet@remax-quebec.com

RE/MAX EXTRA
Agence immobilière
Franchisé indépendant et autonome de RE/MAX Québec inc.

170, Serge-Pepin, Beloeil • B. 450 464-1000
biancafilion.com

MARCHÉ LACHAMBRE & FILS
À VOTRE SERVICE
DEPUIS 1940
AIR MILES
Du resto pour emporter
7 jours/semaine
c'est prêt!
PRÉPARÉ ICI
450-787-2838
140 Yamaska
St-Denis sur Richelieu
8h-21h
MARCHÉ LACHAMBRE .CA

# Calendrier

# COLLECTES 2022
## SAINT-DENIS-SUR-RICHELIEU

### OCTOBRE

| D | L | M | M | J | V | S |
|---|---|---|---|---|---|---|
| | | | | | | 1 |
| 2 | 3 | 4 | 5 | 6 | 7 | 8 |
| 9 | 10 | 11 | 12 | 13 | 14 | 15 |
| 16 | 17 | 18 | 19 | 20 | 21 | 22 |
| 23/30 | 24/31 | 25 | 26 | 27 | 28 | 29 |

### NOVEMBRE

| D | L | M | M | J | V | S |
|---|---|---|---|---|---|---|
| | | 1 | 2 | 3 | 4 | 5 |
| 6 | 7 | 8 | 9 | 10 | 11 | 12 |
| 13 | 14 | 15 | 16 | 17 | 18 | 19 |
| 20 | 21 | 22 | 23 | 24 | 25 | 26 |
| 27 | 28 | 29 | 30 | | | |

### ORGANIQUES
**Organibac obligatoire**

Résidus alimentaires, résidus de jardin, papier et carton souillés par des aliments

- Aucun sac de plastique
- **Branches et feuilles mortes refusées**
- Surplus acceptés dans des sacs de papier
- Consultez le **monorganibac.ca**

### FEUILLES et CHAUME
**Sacs de papier et de plastique orange ou transparant seulement**
**Sacs noir ou vert seront refusés**

Feuilles mortes, chaume du printemps, ratailles de haies et brindilles

- Brindilles : petites branches d'un diamètre inférieur à 1 cm

### ORDURES
**Bac roulant obligatoire** (120 L, 240 L ou 360 L)

Toutes les précisions au mrcvr.ca/ordures

- Gris, vert ou noir
- Prise européenne
- Fréquence des collectes aux 3 semaines
- Un seul bac roulant permis par adresse
- **Aucune matière à côté du bac ne sera ramassée**

### ENCOMBRANTS
**Collecte mensuelle sur réservation**

Réservez avant le **vendredi midi précédant** la collecte via le formulaire en ligne au mrcvr.ca/encombrants ou par téléphone au 450 641-3070, poste 3185

- Meuble, appareil ménager usagé, tapis, réservoir d'eau chaude, barbeque (sans bonbonne), évier, bain, etc.

### RECYCLABLES
**Bac bleu obligatoire**

Plastique, verre, métal, papier, carton

- Contenants rincés
- Plastique 1 à 7, sauf numéro 6
- **Aucune matière à côté du bac** ne sera ramassée
- Besoin d'un deuxième bac? Communiquez avec votre municipalité

## NOUVEAU GUIDE DE TRI WEB

Vous n'avez pas trouvé où déposer votre matière ? Notre Guide de tri Web est un outil pour vous guider lorsque vous souhaitez vous départir d'une matière en particulier.

**mrcvr.ca/guide-de-tri**

- Ordures
- Recyclables
- Organiques
- Feuilles et chaume
- Sapins
- Encombrants (sur réservation)

### INFO-COLLECTES
Des questions au niveau du tri de vos matières?
Besoin de précisions concernant certaines collectes?

MRCVR

Consultez le mrcvr.ca
Par courriel : infocollectes@mrcvr.ca
Par téléphone : 450 464-INFO (4636) 1 844 722-INFO (4636)